



กรมประชาสัมพันธ์
เลขรับ 35420
วันที่ 18/09/54
เวลา 15.51 น.

ที่ วท ๐๒๐๑.๑/๕๔๐๕๙๕๙

กระทรวงวิทยาศาสตร์และเทคโนโลยี
ถนนพระรามที่ ๖ ราชเทวี กทม. ๑๐๔๐๐

๗ กันยายน ๒๕๕๔

เรื่อง ขอเชิญร่วมงานและบริจาคปัจจัยสมทบถวายผ้าพระกฐินพระราชทาน ประจำปี ๒๕๕๔

๑) เรียน อธิบดีกรมประชาสัมพันธ์

- สิ่งที่ส่งมาด้วย
๑. กำหนดการ
 ๒. ใบบริจาคปัจจัย
 ๓. ประวัติวัดพระศรีมหาธาตุวรมหาวิหาร

ด้วย พระบาทสมเด็จพระเจ้าอยู่หัวทรงพระกรุณาโปรดเกล้าฯ พระราชทานผ้าพระกฐินให้ กระทรวงวิทยาศาสตร์และเทคโนโลยี นำไปถวายพระสงฆ์จำพรรษากาลถ้วนไตรมาส ณ วัดพระศรีมหาธาตุวรมหาวิหาร แขวงอนุสาวรีย์ เขตบางเขน กรุงเทพมหานคร ในวันศุกร์ที่ ๔ พฤศจิกายน ๒๕๕๔ เวลา ๑๔.๐๐ น. รายละเอียดดังสิ่งที่ส่งมาด้วยแนบท้าย

ในการนี้ กระทรวงวิทยาศาสตร์และเทคโนโลยี มีความยินดีขอเรียนเชิญท่านและผู้มีจิตศรัทธา ในหน่วยงานของท่าน ร่วมพิธีถวายผ้าพระกฐินพระราชทาน ตลอดจนร่วมบริจาคปัจจัยสมทบถวายผ้าพระกฐินพระราชทาน โดยสามารถโอนเงินเข้าบัญชีเงินฝากธนาคารกรุงไทย จำกัด (มหาชน) สาขาราชเทวี ชื่อบัญชี "กฐินพระราชทาน วท." เลขที่บัญชี ๐๓๐-๐-๐๕๘๖๘-๓ ภายในวันที่ ๒๕ ตุลาคม ๒๕๕๔ หรือ บริจาคโดยตรง ที่ส่วนงานคลังและพัสดุ สำนักบริหารกลาง สำนักงานปลัดกระทรวงวิทยาศาสตร์และเทคโนโลยี โทร ๐ ๒๓๓๓๓ ๓๗๘๒ - ๓๗๘๓ โทรสาร ๐ ๒๓๓๓๓ ๓๗๖๗

จึงเรียนมาเพื่อโปรดพิจารณา พร้อมนี้ขออัญเชิญอำนาจคุณพระศรีรัตนตรัยและสิ่งศักดิ์สิทธิ์ ทั้งหลายโปรดบันดาลให้ท่านและบุคลากรในหน่วยงาน ตลอดจนผู้มีจิตศรัทธาทูท่าน ประสบแต่ความสุข ความเจริญด้วยเทอญ

๓)

- ทราบ
- ดำเนินการตามเสนอ

(Signature)

(นางเตือนใจ สิ้นสุวรรณ)
รปล.

13 ก.ย. 2554

๕)

ที่ นร ๐๒๐๑.๐๑/ว ๗๑๐๖

เรียน ผอ.สำนัก, ผอ.กอง และหัวหน้าหน่วยงาน เพื่อโปรดทราบ

(Signature)

(นายเสมอ นิมเงิน)
เลขานุการกรม

ขอแสดงความนับถือ

(Signature)

(นายพรชัย รุจิประภา)

ปลัดกระทรวงวิทยาศาสตร์และเทคโนโลยี

๒)

เรียน รปล. (นางเตือนใจ)
เกี่ยวกับเรื่องนี้ เห็นสมควรมอบหมายให้ สลก. แจก
เวียนให้หน่วยงานต่าง ๆ ทราบต่อไป
จึงเรียนมาเพื่อโปรดพิจารณา หากเห็นชอบตามเสนอ
ได้กรุณาสั่งการ

(Signature)

(นายเสมอ นิมเงิน)

สกก.

๑๗ ก.ย. ๕๔

สำนักงานปลัดกระทรวง
สำนักบริหารกลาง ส่วนอำนวยการ
โทร. ๐ ๒๓๓๓๓ ๓๗๓๓ - ๓๗๓๔
โทรสาร ๐ ๒๓๓๓๓ ๓๘๓๓

รปล. (นางเตือนใจ สิ้นสุวรรณ)..... 3810



พระบาทสมเด็จพระเจ้าอยู่หัว
ทรงพระกรุณาโปรดเกล้าฯ พระราชทานผ้าพระกฐินให้
กระทรวงวิทยาศาสตร์และเทคโนโลยี
นำไปถวายพระสงฆ์จำพรรษากาลถ้วนไตรมาส

ณ วัดพระศรีมหาธาตุวรมหาวิหาร แขวงอนุสาวรีย์ เขตบางเขน กรุงเทพมหานคร
วันศุกร์ที่ ๔ พฤศจิกายน ๒๕๕๔ ตรงกับวันขึ้น ๙ ค่ำ เดือน ๑๒ ปีเถาะ

กำหนดการ

วันศุกร์ที่ ๔ พฤศจิกายน ๒๕๕๔

เวลา ๑๔.๐๐ น. - ประธานฯ เดินทางถึงวัดพระศรีมหาธาตุวรมหาวิหาร

- วงดุริยางค์บรรเลงเพลงสรรเสริญพระบารมี

ประธานฯ ถวายความเคารพพระบรมฉายาลักษณ์ แล้วอุ้มผ้าพระกฐิน

พระราชทานเข้าสู่พระอุโบสถวัดพระศรีมหาธาตุวรมหาวิหาร

จุดธูปเทียนบูชาพระรัตนตรัย ตั้ง นะโม ๓ จบ แล้วกล่าวคำถวาย

ผ้าพระกฐินพระราชทาน ประเคนผ้าพระกฐินพระราชทาน

พระสงฆ์ทำพิธีกฐินกรรมจบแล้ว ประธานฯ ประเคนบริวารพระกฐิน

พระราชทานและจุดปัจจัยไทยธรรมโดยเสด็จพระราชกุศล

- พระสงฆ์อนุโมทนาและถวายอดิเรก

จึงขอเรียนเชิญร่วมทำบุญทอดพระกฐินพระราชทาน โดยเสด็จพระราชกุศล

และร่วมอนุโมทนาบุญโดยพร้อมเพรียงกัน ขออำนาจคุณพระศรีรัตนตรัยและบุญกุศล

จงดลบันดาลให้ท่านและครอบครัวประสบความสุข และความเจริญ ตลอดกาลนาน เทอญ.

การแต่งกาย ชำราชาการ : ชุดปกติขาว (ไว้ทุกข์)

เจ้าหน้าที่ : เครื่องแบบหน่วยงาน (ไว้ทุกข์)

ประชาชนทั่วไป : ชุดผ้าไทย/ชุดสุภาพ

ใบบริจาคจตุปัจจัย

พิธีถวายผ้าพระกฐินพระราชทาน ประจำปี ๒๕๕๔
ณ วัดพระศรีมหาธาตุวรมหาวิหาร แขวงอนุสาวรีย์ เขตบางเขน กรุงเทพมหานคร
วันศุกร์ที่ ๔ พฤศจิกายน ๒๕๕๔

ข้าพเจ้า (นาย/นาง/นางสาว).....
หน่วยงาน.....
เลขที่.....ซอย.....ถนน.....ตำบล/แขวง.....
อำเภอ/เขต.....จังหวัด.....โทรศัพท์.....โทรสาร.....

มีความประสงค์ร่วมบริจาคปัจจัยในการถวายผ้าพระกฐินพระราชทาน ณ วัดพระศรีมหาธาตุ
วรมหาวิหาร แขวงอนุสาวรีย์ เขตบางเขน กรุงเทพมหานคร จำนวนบาท
(.....) โดยบริจาคเป็น

- เงินสด บริจาคได้ที่ กลุ่มพัฒนาระบบงานคลัง ส่วนงานคลังและพัสดุ สำนักบริหารกลาง
สำนักงานปลัดกระทรวงวิทยาศาสตร์และเทคโนโลยี
- เช็คสั่งจ่าย ในนาม “กฐินพระราชทาน วท.”
- โอนเงินเข้าบัญชี “กฐินพระราชทาน วท.” ธนาคาร กรุงไทย จำกัด (มหาชน) สาขาราชเทวี
บัญชีออมทรัพย์ เลขที่ ๐๓๐-๐-๐๕๘๖๘-๓
- ธนาณัติสั่งจ่ายที่ทำการไปรษณีย์สนามเป้า ๑๐๔๐๐ ในนาม นางสาวณัฐมน ชื่นด้วง
นักวิชาการเงินและบัญชีชำนาญการ ส่วนงานคลังและพัสดุ

ทั้งนี้ ขอให้ออกใบอนุโมทนาบัตรตามชื่อและที่อยู่ ดังนี้

ชื่อ.....
เลขที่.....ซอย.....ถนน.....ตำบล/แขวง.....
อำเภอ/เขต.....จังหวัด.....รหัสไปรษณีย์.....

ลงชื่อ.....
(.....)

ตำแหน่ง.....
วันที่เดือน.....พ.ศ. ๒๕๕๔

ผู้ประสานงาน : ๑. นางสาวณัฐมน ชื่นด้วง นักวิชาการเงินและบัญชีชำนาญการ
โทร ๐ ๒๓๓๓ ๓๗๘๓ , ๐ ๒๓๓๓ ๓๗๗๖ , ๐๘๙ ๑๖๘ ๔๑๐๙
๒. นางชลลดา วงศ์เปี้ย นักวิชาการเงินและบัญชีชำนาญการ
โทร. ๐ ๒๓๓๓ ๓๗๘๒ , ๐๘๗ ๐๔๕ ๔๙๗๘
โทรสาร ๐ ๒๓๓๓ ๓๗๖๗

ประวัติวัดพระศรีมหาธาตุวรวิหาร พระอารามหลวงชั้นเอก (โดยสังเขป)

วัดพระศรีมหาธาตุ เป็นพระอารามหลวงชั้นเอก ชนิดวรวิหาร สร้างเมื่อปีพุทธศักราช ๒๔๘๓ ตั้งอยู่ริมถนนพหลโยธิน ตรงหลักกิโลเมตรที่ ๑๘ แขวงอนุสาวรีย์(เดิมชื่อตำบลกุ่มแดง) เขตบางเขน กรุงเทพมหานคร จากอดีตถึงปัจจุบันมีเจ้าอาวาส แล้ว ๕ รูป มีประวัติการก่อสร้างโดยสังเขป ดังนี้

เมื่อวันที่ ๑๘ กันยายน ๒๔๘๓ จอมพล ป.พิบูลสงคราม ซึ่งขณะนั้นมียศและบรรดาศักดิ์เป็นพลตรี หลวงพิบูลสงคราม ดำรงตำแหน่งนายกรัฐมนตรี ได้เสนอในที่ประชุมคณะรัฐมนตรีว่า จะขออนุมัติเงินสร้างวัด ชั้นสักวัดหนึ่ง เพื่อให้เป็นอนุสรณ์แห่งการปกครองระบอบประชาธิปไตย ให้แล้วเสร็จทันในงานวันชาติคือวันที่ ๒๔ มิถุนายน ๒๔๘๔ คณะรัฐมนตรีมีมติเห็นชอบ ให้สร้างวัดขึ้นวัดหนึ่งในที่ใกล้อนุสาวรีย์หลักสี่ และให้ชื่อว่า “วัดประชาธิปไตย” ในขณะที่กำลังดำเนินการพิจารณาจัดสร้างอยู่นี้ รัฐบาลของพระบาทสมเด็จพระเจ้าอยู่หัว ได้จัดส่งทูตพิเศษ อันมี พลเรือตรีวัลย์ อารังนาวาสวัสดิ์ ซึ่งขณะนั้นมียศและบรรดาศักดิ์เป็นนาวาเอกหลวง อารังนาวาสวัสดิ์ เป็นหัวหน้า ไปเจริญสัมพันธ์ไมตรีกับประเทศต่าง ๆ ในจักรภพอังกฤษภาคเอเชีย เมื่อคณะทูต พิเศษเดินทางไปถึงประเทศอินเดียก็ได้ติดต่อขอพระบรมสารีริกธาตุของสมเด็จพระสัมมาสัมพุทธเจ้า และขอให้รัฐบาลอินเดีย ตอนกิ่งพระศรีมหาโพธิ์ให้ ๕ กิ่งจากต้นที่สืบเนื่องมาแต่ต้นเดิมที่สมเด็จพระสัมมาสัมพุทธเจ้าได้เสด็จประทับตรัสรู้พระอนุตรสัมมาสัมโพธิญาณ ณ พุทธคยา พร้อมทั้งดินจาก สังเวชนียสถาน คือ ที่ประสูติ ที่ตรัสรู้ ที่ทรงแสดงปฐมเทศนา และที่ปรินิพพาน รัฐบาลอินเดียได้พิจารณา เห็นว่าประชาชนที่เลื่อมใสในพระพุทธศาสนามีอยู่ในนานาประเทศเป็นอันมากแต่ประเทศที่มีพระมหากษัตริย์ ทรงเป็นพุทธมามกะ และทรงเป็นอัครพุทธศาสนูปถัมภก ก็มีแต่ประเทศไทยประเทศเดียวเท่านั้น จึงได้มอบ พระบรมสารีริกธาตุที่ขุดค้นพบ ณ มหาสถูปธรรมราชิกะ และเก็บรักษาไว้ในพิพิธภัณฑสถานแห่งชาติ พร้อมทั้งกิ่งพระศรีมหาโพธิ์และดินจากสังเวชนียสถาน ให้ตรงความประสงค์ รัฐบาลจึงได้ตกลงอัญเชิญประดิษฐาน ณ วัดที่สร้างใหม่นี้ และเห็นว่าต้นพระศรีมหาโพธิ์กับพระบรมสารีริกธาตุเป็นสิริมงคลแก่วัดที่สร้างใหม่นี้ จึง ตกลงตั้งนามวัดขึ้นใหม่ว่า “วัดพระศรีมหาธาตุ”

วัดพระศรีมหาธาตุได้กระทำพิธีเปิดเพื่อเป็นเสนาสนะแห่งพระภิกษุสงฆ์ เป็นรัฐพิธีเมื่อวันที่ ๒๔ มิถุนายน ๒๔๘๕ โดยมีสมเด็จพระอริยวงศาคตญาณ สมเด็จพระสังฆราช (แพ ติสสเทโว) วัดสุทัศน์เทพวราราม เป็นประธาน มีเนื้อที่สังฆาวาส ๘๔ ไร่ สังกัดคณะสงฆ์ธรรมยุติกนิกาย

พุทธสถานและปูชนียวัตถุ

- พระอุโบสถ เป็นแบบพระที่นั่งจตุรมุข มุข ด้านหน้าหรือทางทิศตะวันออกเป็นทางเข้ามุข ด้านหลังหรือทางทิศตะวันตก เป็นที่ประดิษฐาน พระศรีสัมพุทธมุนีพระประธานในพระอุโบสถ มุขด้านใต้เป็นที่ ตั้งอาสน์สงฆ์ มุขด้านเหนือเป็นที่นั่งสำหรับสาธุชน ต่อจากมุขด้านเหนือและใต้เป็นวิหารคดล้อมตัวพระอุโบสถ ภายในวิหารคดมี พระพุทธรูปปางต่าง ๆ ที่มีผู้ศรัทธาสรางถวายประดิษฐานอยู่และตามมุขด้านต่างๆ มีจิตรกรรมฝาผนังเป็น รูปภาพจำลองปูชนียสถานที่สำคัญของทุกๆ ภาคในประเทศไทย

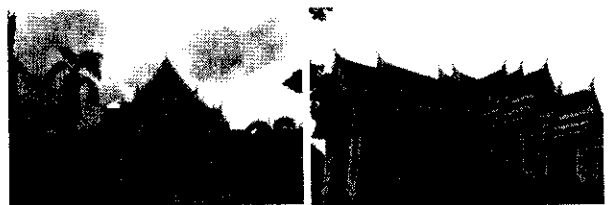

- พระเจดีย์ศรีมหาธาตุ เป็นเจดีย์ทรงกลมขนาดใหญ่ตั้งอยู่หน้าพระอุโบสถ สูง ๓๘ เมตรสร้างไว้เป็นเจดีย์ ๒ ชั้น ชั้นนอกเป็นเจดีย์องค์ใหญ่ ชั้นในเป็นเจดีย์องค์เล็กประดิษฐาน พระบรมสารีริกธาตุซึ่งได้รับจากรัฐบาลอินเดียทำพิธีบรรจุ เมื่อวันที่ ๒๔ มิถุนายน ๒๔๘๔



- **ต้นพระศรีมหาโพธิ์** ซึ่งได้รับจากรัฐบาลอินเดียได้ทำพิธีปลูก เมื่อวันที่ ๓๑ สิงหาคม ๒๕๘๔ โดย จอมพล ป. พิบูลสงคราม นายกรัฐมนตรี อยู่บนเกาะรูปกลมด้านตะวันออกหน้าพระเจดีย์ศรีมหาธาตุ
- **ศาลาการเปรียญ** ปัจจุบัน คือ ตึกดิสสมหาเถระ (ปรับปรุงเป็นอาคารเอนกประสงค์) เป็นแบบทรงไทย



จตุรมุขสองชั้น กว้าง ๑๘ เมตร ยาว ๔๕ เมตร ชั้นล่างเป็นห้องโถงสำหรับบำเพ็ญกุศลและเป็นที่พักผ่อน ชั้นบนแบ่งเป็น ๖ ห้องใช้สำหรับเป็นห้องเรียนพระปริยัติธรรมของพระภิกษุสามเณรและสอน

พระพุทธศาสนาวันอาทิตย์แก่เยาวชนชายหญิงออกแบบโดย นาวาอากาศเอกรังสี วรภากร เป็นสถาปนิก นาวาอากาศเอกสุพงษ์ แยมศิริ เป็นวิศวกร นาวาอากาศตรี อาวุธ ประจำเมือง เป็นผู้เขียนแบบ ดำเนินการก่อสร้างครั้งแรกเมื่อวันที่ ๒๒ กันยายน ๒๕๑๐ สร้างขึ้นเพื่อเป็นอนุสรณ์แด่ สมเด็จพระมหาธีรราชเจ้า (อ้วน ดิสโล)

- **ดิสสมหาเถระเจ้าอาวาสวัดพระศรีมหาธาตุ** รูปแรกและปฐมสังฆนายก จึงให้ตั้งชื่อตึกดิสสมหาเถระก่อสร้างสำเร็จและเปิดใช้ในวันที่ ๓ กรกฎาคม ๒๕๑๕
- **พระศรีสัมพุทธมณี** พระประธานในพระอุโบสถเป็นพระพุทธรูปสมัยสุโขทัยปางมารวิชัยหน้าตัก ๔๒ นิ้ว เดิมประดิษฐานอยู่ที่วังหน้า รัฐบาลโดยมี จอมพล ป. พิบูลสงคราม เป็นนายกรัฐมนตรี ได้อัญเชิญมาประดิษฐานที่วัดนี้แทนพระพุทธรูปศิลาซึ่งถูกอัญเชิญกลับไปไว้ ณ พระที่นั่งพุทไธสวรรย์บริเวณพิพิธภัณฑสถานแห่งชาติ

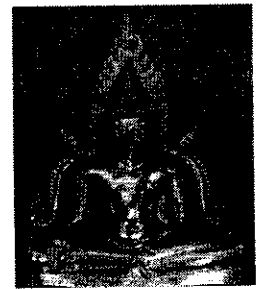

เจ้าอาวาส

เจ้าอาวาสรูปปัจจุบัน เป็นรูปที่ ๕

ราชทินนาม พระธรรมเจติยาจารย์
 นามเดิม บุญเรือง ฉายา บุญญโชโต นามสกุล วรคามวิชัย
 วิทยฐานะ ป.ธ.๔, น.ธ.เอก, ศน.บ., M.A., ศน.ด., ค.ด.

ปัจจุบันดำรงตำแหน่ง

- : เจ้าอาวาสพระอารามหลวง วัดพระศรีมหาธาตุวรมหาวิหาร
- : เจ้าคณะภาค ๘ (ธรรมยุต)
- : ผู้อำนวยการโรงเรียนพระสังฆาธิการคณะธรรมยุต
- : กรรมการบริหารสถาบันฝึกอบรมพระธรรมทูตไปต่างประเทศ (ธ)

