



bike
for

มอเตอร์

ขึ้นเพื่อแม่



วิธีการติดตั้งโปรแกรม BFMSCANNER

How to install

1. เปิด browser และใส่ URL ดังนี้
http://bfm.mnc-corp.com/apps/BFM_SCANNER.apk
2. จากนั้น enter หรือกดค้นหา ระบบจะสอบถามให้ทำการติดตั้งโปรแกรม

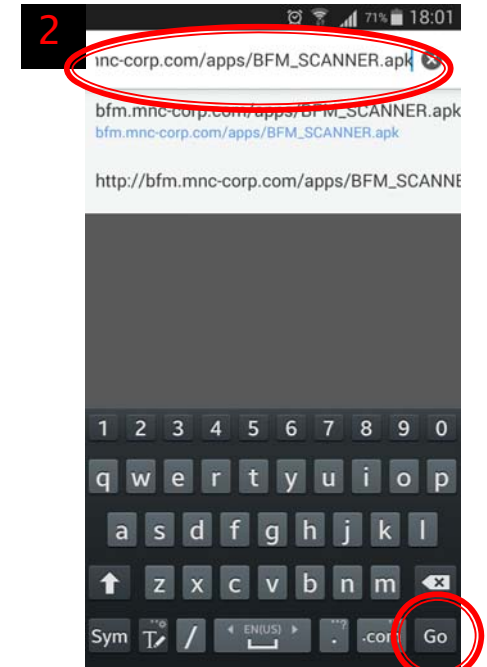
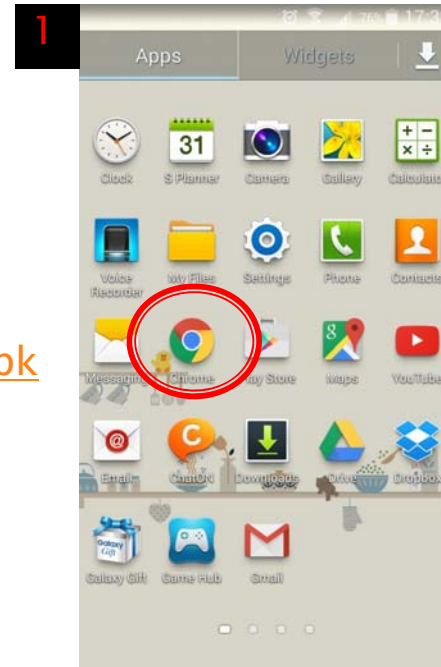



วิธีการติดตั้งโปรแกรม

BFMSCANNER

How to install

3. ไปที่ My Files -> All files -> Device storage

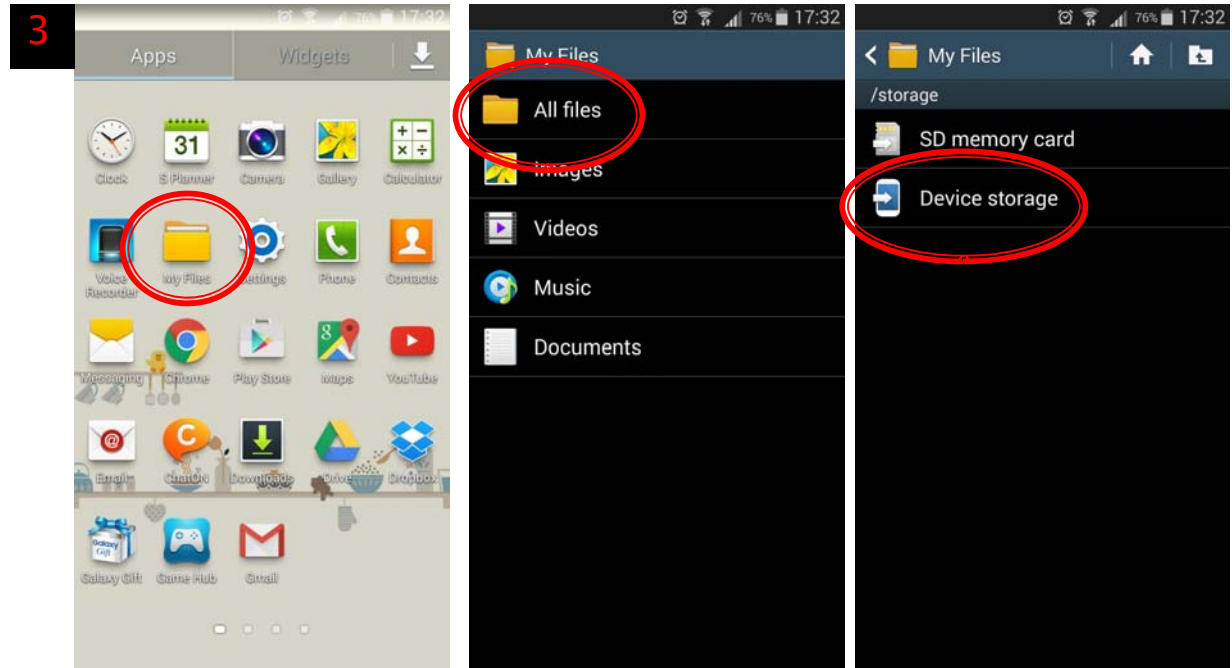



วิธีการติดตั้งโปรแกรม

BFMSCANNER

How to install

4. เลือก Download -> BFMSCANNER.apk

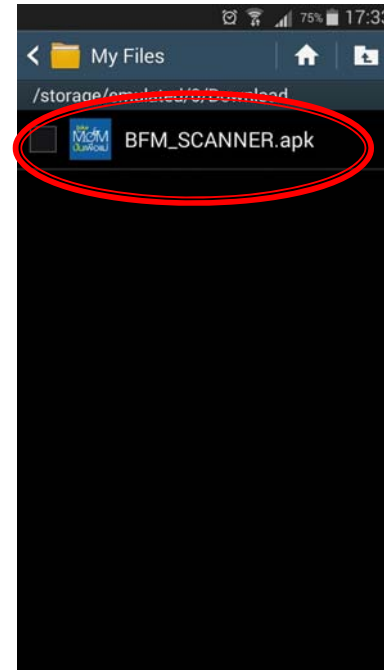
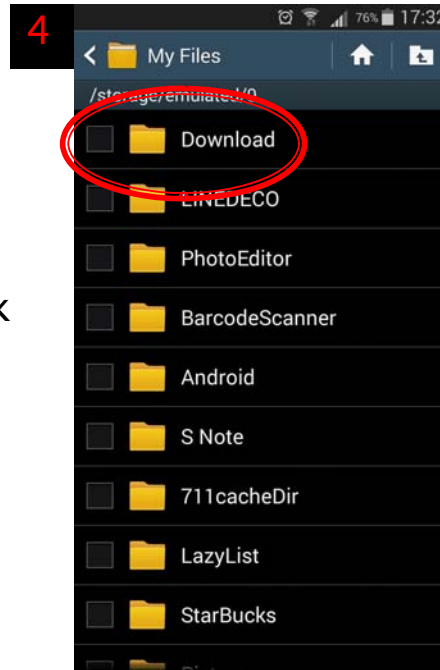



วิธีการติดตั้งโปรแกรม BFM SCANNER

How to install

5. กรณีเครื่องยังไม่เปิดระบบ **download** จะแสดงหน้าจอตามภาพ ให้กด **setting**
6. จากนั้นไปที่หัวข้อ **unknown sources** และเลือก **allow installation** เครื่องจะแสดงหน้าจอตามข้อ 5.
7. เลือกติดตั้งโปรแกรมตามภาพและกด **OK**

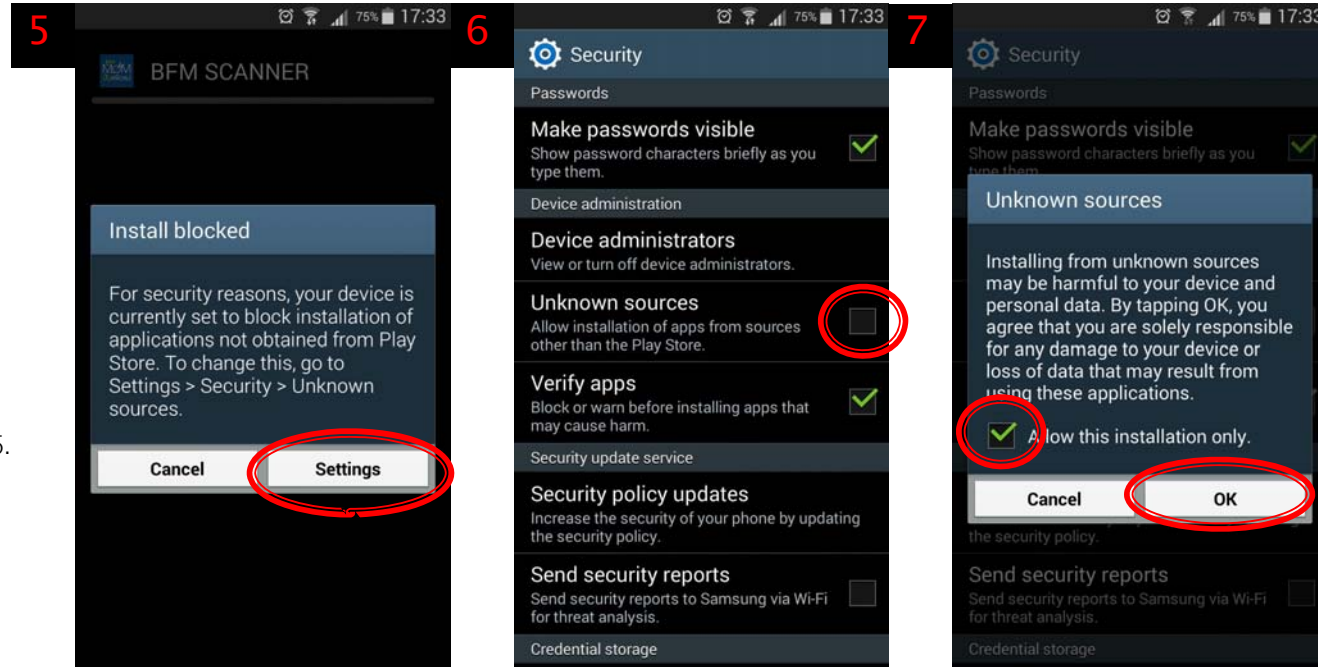



วิธีการติดตั้งโปรแกรม

BFMSCANNER

How to install

- ระบบยืนยันการติดตั้งเลือก **Install**
- กำลังติดตั้งโปรแกรม
- ติดตั้งโปรแกรมสำเร็จ เลือก **Open** เพื่อเปิดใช้งาน

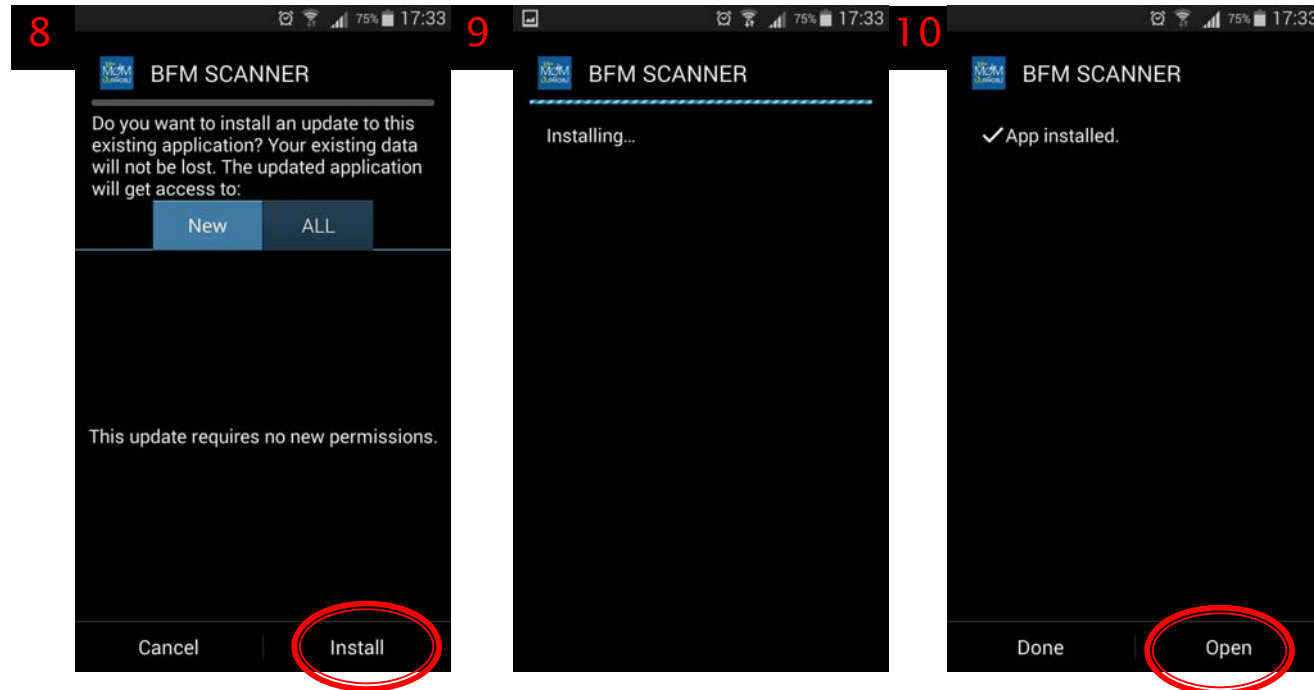

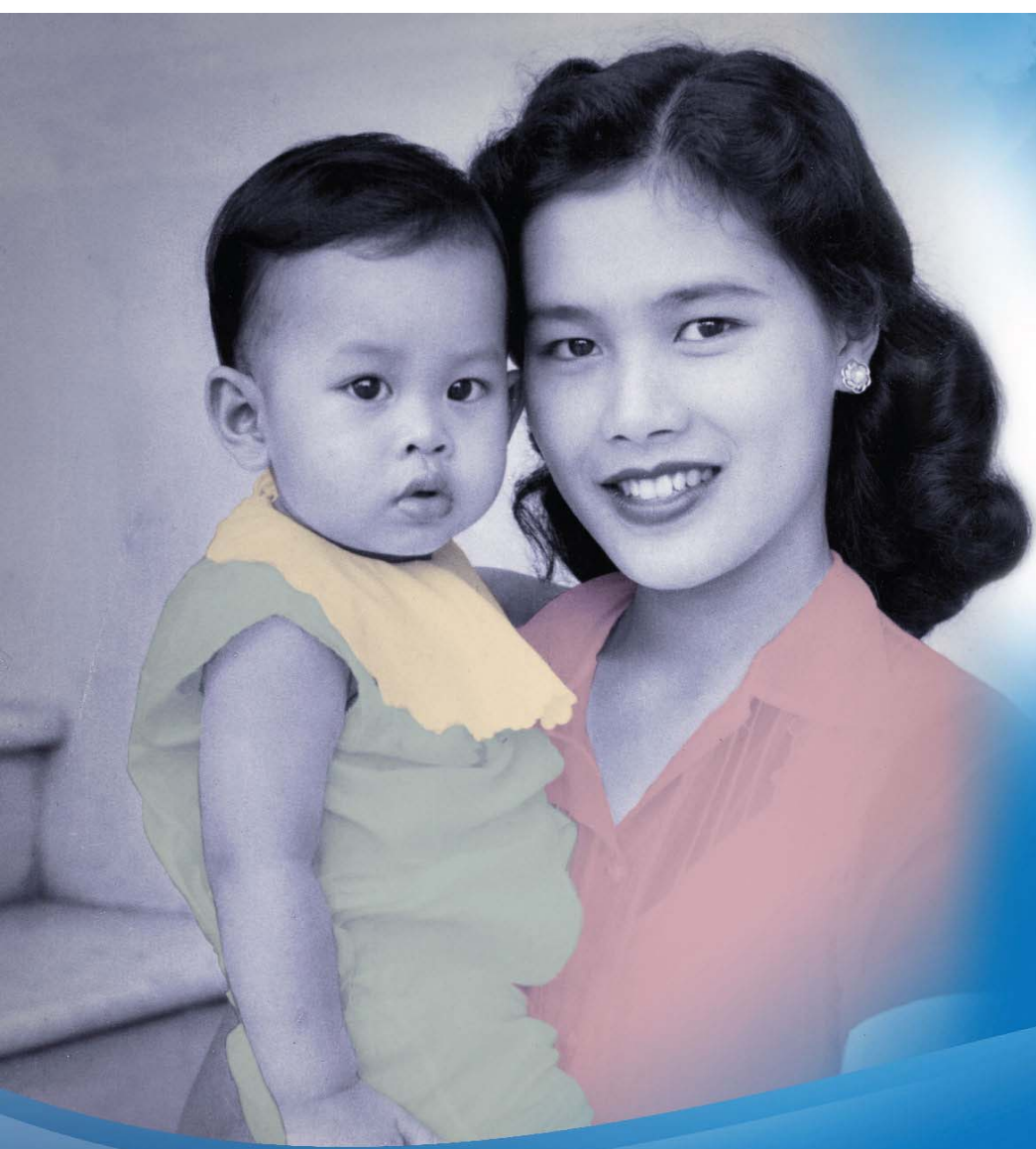

bike
for
MOM
ปั่นเพื่อแม่

