

ผลการเบิกจ่ายเงินงบประมาณภาพรวมของ กปส.  
ประจำปีงบประมาณ ๒๕๖๒

## เป้าหมายการใช้จ่ายงบประมาณ ปีงบประมาณ พ.ศ. 2562 (ไม่รวมงบกลาง)

### ภาพรวม

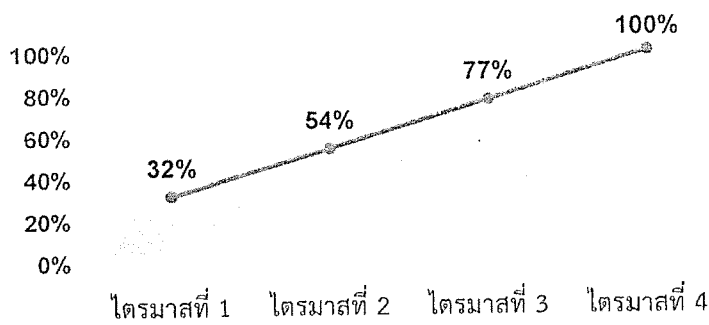

### รายจ่ายประจำ

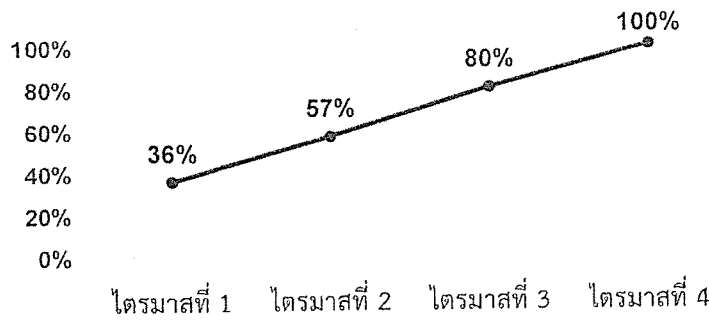

### รายจ่ายลงทุน

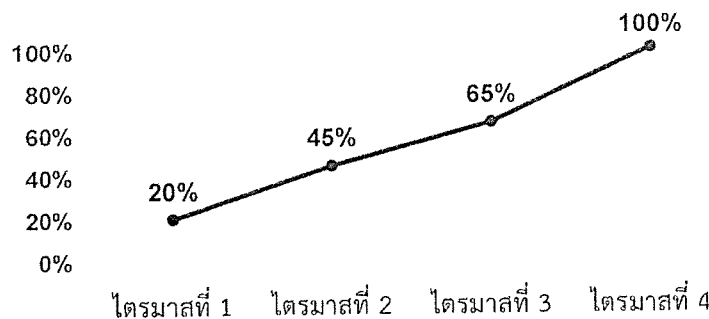

### ตัวชี้วัด

- 1 หน่วยงานดำเนินการได้ตามแผนการปฏิบัติงานและแผนการใช้จ่ายงบประมาณ ประจำปีงบประมาณ พ.ศ. 2562
- 2 สำหรับหน่วยงานที่ดำเนินการได้ต่ำกว่าแผน/หรือเป้าหมายจะนำไปใช้เป็นข้อมูลประกอบการพิจารณาจัดทำงบประมาณปี 2563

สรุปการเบิกจ่ายเงินงบประมาณประจำปีงบประมาณ พ.ศ. ๒๕๖๒

จำแนกตามหมวดจ่าย

ณ วันที่ ๓๐ พฤศจิกายน ๒๕๖๑

หมวดรายจ่าย	งบประมาณตาม พ.ร.บ.	พ.ร.บ.โอนกลับ/โอนเพิ่ม/โอนเปลี่ยนแปลง	งบประมาณที่ได้รับจัดสรร	ใบสั่งซื้อ-จ้าง/ สัญญา	เบิกจ่าย	คงเหลือ	เบิกจ่ายร้อยละ	ค่าเป้าหมาย ๒๑.๒๒
งบบุคลากร	๙๓๗,๓๗๗,๔๐๐.๐๐		๔๖๘,๖๘๗,๔๐๐.๐๐	-	๑๕๐,๖๘๕,๕๘๐.๙๖	๗๘๖,๖๙๑,๘๑๙.๐๔	๑๖.๐๘	X
งบดำเนินงาน	๘๐๘,๙๕๕,๒๐๐.๐๐	-๑๐,๐๐๐.๐๐	๔๑๗,๙๕๗,๔๐๐.๐๐	๒๓,๖๗๒,๒๕๓.๗๑	๗๔,๐๘๒,๖๓๕.๔๒	๗๑๑,๑๗๔,๗๖๖.๘๗	๙.๑๖	X
งบลงทุน	๗๔๙,๑๔๖,๕๐๐.๐๐	๑๐,๐๐๐.๐๐	๒๔๖,๑๔๖,๕๐๐.๐๐	-	-	๗๔๙,๑๔๖,๕๐๐.๐๐	๐.๐๐	X
งบเงินอุดหนุน	๘๖๕,๖๐๐.๐๐		๑๘๖,๗๐๐.๐๐	-	-	๘๖๕,๖๐๐.๐๐	๐.๐๐	X
งบรายจ่ายอื่น	๒๗๘,๖๒๗,๓๐๐.๐๐		๑๓๙,๓๓๓,๔๐๐.๐๐	๑๘๔,๔๗๐.๐๐	๔,๒๗๗,๑๒๒.๕๙	๒๗๔,๑๖๕,๗๐๗.๔๑	๑.๕๔	X
รวม	๒,๗๗๔,๙๗๑,๐๐๐.๐๐		๑,๒๗๒,๒๙๑,๕๐๐.๐๐	๒๓,๘๕๖,๗๒๗.๗๑	๒๒๙,๐๔๕,๓๓๘.๙๗	๒,๕๒๒,๐๖๘,๙๓๗.๓๒	๘.๒๕	X

หมายเหตุ

-โอนเปลี่ยนแปลงรายการ งบดำเนินงาน เป็นงบลงทุน (ครุภัณฑ์) รายการใหม่ ๑,๐๐๐.- บาท (โอนครั้งที่ ๖๑)

ผลการดำเนินงาน งบดำเนินงาน  
ประจำปีงบประมาณ ๒๕๖๒

การเบิกจ่าย งบดำเนินงาน งบประมาณปี 2562

ณ วันที่ 30 พฤศจิกายน 2561

หน่วยงาน	จัดสรร	PO	เบิกจ่าย	คงเหลือ	เบิกจ่าย ร้อยละ	ค่าเป้าหมาย 21.22	หมายเหตุ
ส่วนกลาง(00)	20,096,633.83		-	20,096,633.83			
กคส.(ที่ กคส. เบิกจ่ายให้)	181,406,375.00	21,833,300.00	49,404,478.05	110,168,596.95	27.23	/	
นตส.	137,400.00		28,300.00	109,100.00	20.60	X	
สปต.	137,400.00		23,800.00	113,600.00	17.32	X	
กกร.	253,757.50		33,901.00	219,856.50	13.36	X	
กคส.	1,377,500.00		175,150.02	1,202,349.98	12.72	X	
กกจ.	812,100.00	75,000.00	102,909.80	634,190.20	12.67	X	
สปช.	3,302,273.00		386,846.00	2,915,427.00	11.71	X	
สลก.	10,423,989.00	296,500.00	1,094,579.00	9,032,910.00	10.50	X	
สวท.	10,237,832.50	436,357.00	889,123.60	8,912,351.90	8.68	X	
สทท.	19,740,098.50	499,300.21	597,343.00	18,643,455.29	3.03	X	
สปป.	4,180,838.17	108,250.00	108,840.00	3,963,748.17	2.60	X	
สนผ.	4,940,250.00		124,026.00	4,816,224.00	2.51	X	
สนช.	8,097,140.00	143,000.00	165,476.75	7,788,663.25	2.04	X	
กพร.	87,857.50		1,215.00	86,642.50	1.38	X	
สปท.	54,696,948.00		456,236.00	54,240,712.00	0.83	X	
ศสช.	1,315,817.50		3,000.00	1,312,817.50	0.23	X	
ส่วนกลาง	321,244,210.50	23,391,707.21	53,595,224.22	244,257,279.07	16.68	X	

การเบิกจ่าย งบดำเนินงาน งบประมาณปี 2562

ณ วันที่ 30 พฤศจิกายน 2561

หน่วยงาน	จัดสรร	PO	เบิกจ่าย	คงเหลือ	เบิกจ่าย ร้อยละ	ค่าเป้าหมาย 21.22	หมายเหตุ
ส่วนกลาง(00)	20,096,633.83		-	20,096,633.83			
กคส.(ที่ กคส. เบิกจ่ายให้)	181,406,375.00	21,833,300.00	49,404,478.05	110,168,596.95	27.23	/	
นตส.	137,400.00		28,300.00	109,100.00	20.60	X	
สปต.	137,400.00		23,800.00	113,600.00	17.32	X	
กกร.	253,757.50		33,901.00	219,856.50	13.36	X	
กคส.	1,377,500.00		175,150.02	1,202,349.98	12.72	X	
กกจ.	812,100.00	75,000.00	102,909.80	634,190.20	12.67	X	
สปข.	3,302,273.00		386,846.00	2,915,427.00	11.71	X	
สลก.	10,423,989.00	296,500.00	1,094,579.00	9,032,910.00	10.50	X	
สวท.	10,237,832.50	436,357.00	889,123.60	8,912,351.90	8.68	X	
สทท.	19,740,098.50	499,300.21	597,343.00	18,643,455.29	3.03	X	
สปป.	4,180,838.17	108,250.00	108,840.00	3,963,748.17	2.60	X	
สนผ.	4,940,250.00		124,026.00	4,816,224.00	2.51	X	
สนข.	8,097,140.00	143,000.00	165,476.75	7,788,663.25	2.04	X	
กพร.	87,857.50		1,215.00	86,642.50	1.38	X	
สปท.	54,696,948.00		456,236.00	54,240,712.00	0.83	X	
คสช.	1,315,817.50		3,000.00	1,312,817.50	0.23	X	
ส่วนกลาง	321,244,210.50	23,391,707.21	53,595,224.22	244,257,279.07	16.68	X	

สรุปการเบิกจ่าย งบดำเนินงาน งบประมาณปี 2562

สปข. 1 - 8

ณ วันที่ 30 พฤศจิกายน 2561

หน่วยงาน	จัดสรร	PO	เบิกจ่าย	คงเหลือ	เบิกจ่าย ร้อยละ	ค่าเป้าหมาย 21.22	หมายเหตุ
สปข.7	6,073,309.00	-	1,616,392.94	4,456,916.06	26.61	/	
สปข.4	8,293,895.50	-	2,092,663.54	6,201,231.96	25.23	/	
สปข.3	12,256,939.00	258,756.50	3,086,952.37	8,911,230.13	25.19	/	
สปข.5	12,088,770.00	-	2,887,220.11	9,201,549.89	23.88	/	
สปข.2	8,639,459.50	11,790.00	2,008,159.55	6,619,509.95	23.24	/	
สปข.8	5,896,877.00	-	1,041,688.27	4,855,188.73	17.67	X	
สปข.6	11,115,544.00	-	1,812,942.11	9,302,601.89	16.31	X	
สปข.1	14,020,935.50	-	2,263,809.66	11,757,125.84	16.15	X	
รวม สปข. 1 - 8	78,385,729.50	270,546.50	16,809,828.55	61,305,354.45	21.45	/	

## สรุปการเบิกจ่าย งบดำเนินงาน งบประมาณปี 2562

ณ วันที่ 30 พฤศจิกายน 2561

## สปข.1

หน่วยงาน	จัดสรร	PO	เบิกจ่าย	คงเหลือ	เบิกจ่ายร้อยละ	ค่าเป้าหมาย 21.22	หมายเหตุ
<u>สปข.1</u>	13,785,185.50		2,175,179.18	11,610,006.32	15.78	X	
สวท.ภาพลีนส์	12,500.00		12,500.00	0.00	100.00	/	
สวท.สกลนคร	12,500.00		12,215.00	285.00	97.72	/	
สวท.บึงกาฬ	17,500.00		16,940.00	560.00	96.80	/	
สวท.ชุมแพ	12,500.00		11,833.00	667.00	94.66	/	
สวท.ขอนแก่น	17,500.00		11,165.00	6,335.00	63.80	/	
สวท.หนองคาย	15,000.00		7,344.00	7,656.00	48.96	/	
สวท.เลย	20,500.00		7,300.00	13,200.00	35.61	/	
สคท.สกลนคร	3,000.00		577.48	2,422.52	19.25	X	
สวท.ด่านซ้าย	12,500.00		1,800.00	10,700.00	14.40	X	
สทท.ขอนแก่น	32,500.00		4,660.00	27,840.00	14.34	X	
สวท.มหาสารคาม	17,500.00		2,296.00	15,204.00	13.12	X	
สวท.อุดรธานี	10,000.00			10,000.00	-	X	
สวท.ชัยภูมิ	12,500.00			12,500.00	-	X	
สวท.หนองบัวลำภู	12,500.00			12,500.00	-	X	
สวท.นครราชสีมา	18,000.00			18,000.00	-	X	
สคท.อุดรธานี	3,000.00			3,000.00	-	X	
สวท.ขอนแก่น	6,250.00			6,250.00	-	X	
สคท.นครราชสีมา							
สคท.เลย							
รวม	14,020,935.50	-	2,263,809.66	11,757,125.84	16.15	X	



## สรุปการเบิกจ่าย งบดำเนินงาน งบประมาณปี 2562

ณ วันที่ 30 พฤศจิกายน 2561

## สปข.2

หน่วยงาน	จัดสรร	PO	เบิกจ่าย	คงเหลือ	เบิกจ่ายร้อยละ	ค่าเป้าหมาย 21.22	หมายเหตุ
<b>สปข.2</b>	8,153,459.50	11,790.00	1,855,159.55	6,286,509.95	22.75	/	
สวท.ศรีสะเกษ	54,000.00		18,000.00	36,000.00	33.33	/	
สวท.บุรีรัมย์	54,000.00		9,000.00	45,000.00	16.67	X	
สวท.นครพนม	108,000.00		18,000.00	90,000.00	16.67	X	
สวท.มุกดาหาร	108,000.00		18,000.00	90,000.00	16.67	X	
สวท.ยโสธร	54,000.00		9,000.00	45,000.00	16.67	X	
สวท.สุรินทร์	54,000.00		9,000.00	45,000.00	16.67	X	
สวท.อุบลราชธานี	54,000.00		9,000.00	45,000.00	16.67	X	
สวท.ร้อยเอ็ด			9,000.00	(9,000.00)			
สวท.อำนาจเจริญ			18,000.00	(18,000.00)			
สทท.อุบลราชธานี			36,000.00	(36,000.00)			
สคท.สุรินทร์							
สคท.มุกดาหาร							
สคท.ร้อยเอ็ด							
สวท.อุบลราชธานี							
<b>รวม</b>	<b>8,639,459.50</b>	<b>11,790.00</b>	<b>2,008,159.55</b>	<b>6,619,509.95</b>	<b>23.24</b>	<b>/</b>	

## สรุปการเบิกจ่าย งบดำเนินงาน งบประมาณปี 2562

ณ วันที่ 30 พฤศจิกายน 2561

## สปข.3

หน่วยงาน	จัดสรร	PO	เบิกจ่าย	คงเหลือ	เบิกจ่ายร้อยละ	ค่าเป้าหมาย 21.22	หมายเหตุ
<b>สปข.3</b>	10,108,719.00	200,976.50	2,499,272.88	7,408,469.62	24.72	/	
สวท.พะเยา	9,500.00		5,975.80	3,524.20	62.90	/	
สทท.เชียงใหม่	256,800.00	57,780.00	160,500.00	38,520.00	62.50	/	
สวท.แม่ฮ่องสอน	318,420.00		169,383.36	149,036.64	53.19	/	
สวท.เชียงใหม่	108,550.00		28,367.57	80,182.43	26.13	/	
สวท.ลำพูน	170,350.00		38,376.53	131,973.47	22.53	/	
สวท.ลำปาง	54,000.00		11,958.87	42,041.13	22.15	/	
สวท.แพร่	104,500.00		23,142.49	81,357.51	22.15	/	
สวศ.แม่ฮ่องสอน	217,100.00		42,421.54	174,678.46	19.54	X	
สวศ.ลำปาง	101,300.00		15,300.00	86,000.00	15.10	X	
สวท.แม่สะเรียง	63,500.00		9,000.00	54,500.00	14.17	X	
สวท.ฝาง	192,500.00		27,246.60	165,253.40	14.15	X	
สวท.เขียงราย	276,600.00		35,600.00	241,000.00	12.87	X	
สวท.น่าน	275,100.00		16,511.73	258,588.27	6.00	X	
สคท.แม่ฮ่องสอน			2,000.00	(2,000.00)			
สคท.น่าน			1,895.00	(1,895.00)			
สคท.เชียงใหม่			-				
สคท.เขียงราย							
สคท.ลำปาง							
สคท.แพร่							
สคท.แม่สะเรียง							
<b>รวม</b>	<b>12,256,939.00</b>	<b>258,756.50</b>	<b>3,086,952.37</b>	<b>8,911,230.13</b>	<b>25.19</b>	<b>/</b>	