

ส่ง กค. ๒๐ ก.ย. ๕๕
20 ก.ย. 55

ด่วนที่สุด
ที่ กค ๐๔๐๙.๗/ว ๓๖๒๒



กรมบัญชีกลาง
เลขที่รับ... ๓๐ ก.ย. ๒๕๕๕
เวลา... ๑๖.๐๕ น.

กรมบัญชีกลาง
ถนนพระราม ๖ กทม. ๑๐๔๐๐

๑๓ กันยายน ๒๕๕๕

เรื่อง แนวปฏิบัติเกี่ยวกับการขยายเวลาเบิกจ่ายเงินกันไว้เบิกเหลือมปี สำหรับใบสั่งซื้อสั่งจ้าง
รอบ ๓๐ กันยายน ผ่าน GFMS Web Online

ออกถึง
๒๑ ก.ย. ๒๕๕๕
เลขที่รับ... 14454

เรียน อธิบดีกรมประชาสัมพันธ์

สิ่งที่ส่งมาด้วย แนวปฏิบัติเกี่ยวกับการขยายเวลาเบิกจ่ายเงินกันไว้เบิกเหลือมปี สำหรับใบสั่งซื้อสั่งจ้าง
รอบ ๓๐ กันยายน ผ่าน GFMS Web Online จำนวน ๑ ชุด
(สามารถดาวน์โหลดได้จากเว็บไซต์ของกรมบัญชีกลาง www.cgd.go.th)

ด้วยกรมบัญชีกลางได้พัฒนาระบบ GFMS ให้รองรับกระบวนการขยายเวลาเบิกจ่ายเงินกันไว้เบิกเหลือมปี สำหรับใบสั่งซื้อสั่งจ้าง รอบ ๓๐ กันยายน ผ่าน GFMS Web Online โดยส่วนราชการระดับหน่วยเบิกจ่ายสามารถดำเนินการคัดเลือก (List) ใบสั่งซื้อสั่งจ้างได้เองที่หน่วยงาน อย่างไรก็ตามในส่วนของการดำเนินการยืนยัน (Confirm) ใบสั่งซื้อสั่งจ้าง ยังคงต้องแจ้งให้ส่วนราชการต้นสังกัดในฐานะหน่วยงานเจ้าของงบประมาณเป็นผู้ดำเนินการ ผ่านเครื่อง GFMS Terminal เช่นเดิม

จึงเรียนมาเพื่อโปรดทราบ และแจ้งให้เจ้าหน้าที่ที่เกี่ยวข้องถือปฏิบัติ ตั้งแต่บัดนี้เป็นต้นไป
อนึ่ง ท่านสามารถเปิดดูหนังสือนี้ได้ ที่เว็บไซต์กรมบัญชีกลาง www.cgd.go.th

ขอแสดงความนับถือ

(นางกิตติมา นวลทวี)
รองอธิบดี ปฏิบัติราชการแทน
อธิบดีกรมบัญชีกลาง

9 ก.ย. ๕๕
๒๔ ก.ย. ๕๕
นาง กิตติมา นวลทวี
ส่ง [] ส่งป. ๒๔ ก.ย. ๕๕

สำนักงานกำกับและพัฒนาระบบการบริหารการเงินการคลังภาครัฐแบบอิเล็กทรอนิกส์
กลุ่มงานกำกับและพัฒนาระบบงาน
โทรศัพท์ ๐ ๒๑๒๗ ๗๐๐๐ ต่อ ๖๕๒๖
โทรสาร ๐ ๒๒๗๑ ๒๑๔๕

- ผพด.
- ผกง.
- ผบช.
- ผบพ.

๒๑ ก.ย. ๒๕๕๕

ผพด..... 326๘
วันที่ ๒๔ / ๙ / ๕๕
เวลา..... ๑๖.๐๐



ศูนย์บริการข้อมูลการเงินการคลังภาครัฐ กรมบัญชีกลาง (CGD Call Center) โทรศัพท์ ๐ ๒๑๒๗ ๖๔๐๐

๑๑๖

เรียน อปส.

กรมบัญชีกลาง แจ้งเรื่อง แนวปฏิบัติเกี่ยวกับการขยายเวลาเบิกจ่ายเงินกันไว้เบิกเหลือมปี สำหรับใบสั่งซื้อสั่งจ้างรอบ ๓๐ กันยายน ผ่าน GFMS Web Online ตามรายละเอียดแจ้งตามหนังสือ ด่วนที่สุด ที่ กค ๐๔๐๙.๓/ว๓๖๒ ลงวันที่ ๑๓ กันยายน ๒๕๕๕

จึงเรียนมาเพื่อโปรดทราบ และ กคส. จะได้แจ้งเวียนทางอินเทอร์เน็ต ให้หน่วยงานในสังกัด กปส. ทราบและถือปฏิบัติต่อไป

(นางทัศนีย์ ไตรอรุณ)

อกค.

๑๕ ก.ย. ๒๕๕๕

- ทราบ

- ดำเนินการตามเงื่อนไข

(นายธีระพงษ์ โสตาครี)

อปส.

๒๗ ก.ย. ๒๕๕๕.

เรียน ผอ.สำนัก/กอง และหัวหน้าหน่วยงาน

เพื่อโปรดทราบและถือปฏิบัติต่อไป

นางสาวประกายวรรณ อิศวรรณ์

อกค.

๒๙ ก.ย. ๒๕๕๕

อปส.(นายธีระพงษ์ โสตาครี).....
๒๗ ก.ย. ๒๕๕๕

สิ่งที่ส่งมาด้วย

แนวปฏิบัติเกี่ยวกับการขยายเวลาเบิกจ่ายเงินกันไว้เบิกหล่อมปี สำหรับใบสั่งซื้อสั่งจ้าง

รอบ 30 กันยายน ผ่าน GFMS Web Online

แนบหนังสือกรมบัญชีกลาง ที่ กค 0409.3/ว 362 ลงวันที่ 13 กันยายน 2555

การขยายเวลาเบิกจ่ายเงินกันไว้เบิกหล่อมปี สำหรับใบสั่งซื้อสั่งจ้าง ผ่าน GFMS Web Online เป็นการปฏิบัติงานของส่วนราชการระดับหน่วยเบิกจ่ายที่มีความประสงค์จะขยายระยะเวลาการเบิกจ่ายเงินกันไว้เบิกหล่อมปีผ่านใบสั่งซื้อสั่งจ้าง โดยการเลือก “กระบวนการขยายเวลาเบิกจ่ายและกันเงินหล่อมปี ใบสั่งซื้อสั่งจ้าง” แล้วดำเนินการคัดเลือก (List) ใบสั่งซื้อสั่งจ้าง ที่มีแหล่งของเงินเป็นปีงบประมาณก่อนที่ยังคงมีภาระผูกพันและคาดว่าจะเบิกจ่ายเงินในปีงบประมาณถัดไปอีก 6 เดือน เมื่อดำเนินการคัดเลือก (List) ใบสั่งซื้อสั่งจ้างแล้ว ให้ตรวจสอบผลการดำเนินการจากรายงานการขยายระยะเวลาการเบิกจ่ายเงินสำหรับใบสั่งซื้อสั่งจ้างผ่าน GFMS Web Online จากนั้นแจ้งส่วนราชการต้นสังกัดในส่วนกลางให้ดำเนินการอนุมัติ (Confirm) รายการดังกล่าวผ่านเครื่อง GFMS Terminal ในระหว่างที่ส่วนราชการต้นสังกัดยังไม่ดำเนินการอนุมัติ (Confirm) รายการ ส่วนราชการในระดับหน่วยเบิกจ่ายสามารถยกเลิกการขยายเวลา การเบิกจ่ายเงินกันไว้เบิกหล่อมปีสำหรับใบสั่งซื้อสั่งจ้างที่ต้องการเบิกจ่ายเงินได้ ผ่าน GFMS Web Online โดยเลือก “กระบวนการยกเลิกรายการใบสั่งซื้อสั่งจ้างขอขยายเบิกจ่าย - กันหล่อมปี (List Cancel)” หากส่วนราชการต้นสังกัดในส่วนกลางดำเนินการอนุมัติ (Confirm) แล้ว หากมีความประสงค์จะยกเลิกรายการดังกล่าว จะต้องทำหนังสือแจ้งกรมบัญชีกลางให้ดำเนินการยกเลิกรายการก่อนที่จะยกยอดข้อมูลไปในปีงบประมาณถัดไป

สำหรับรายละเอียดการบันทึกรายการและเรียกดูรายงานมีดังนี้-

1. การคัดเลือกใบสั่งซื้อสั่งจ้างที่ต้องการขยายระยะเวลาการเบิกจ่ายเงิน (List) และตรวจสอบผลจากรายงาน
2. การยกเลิกใบสั่งซื้อสั่งจ้างที่ต้องการขยายระยะเวลาการเบิกจ่ายเงิน (List Cancel)
3. การเรียกรายงานที่ส่วนราชการต้นสังกัดขออนุมัติขยายกันหล่อมปี (Confirm)
4. การเรียกรายงานที่กรมบัญชีกลางอนุมัติขยายกันหล่อมปี

1. การคัดเลือกใบสั่งซื้อสิ่งจ้างที่ต้องการขยายระยะเวลาการเบิกจ่ายเงิน (List)

ขั้นตอนการเข้าสู่ระบบ

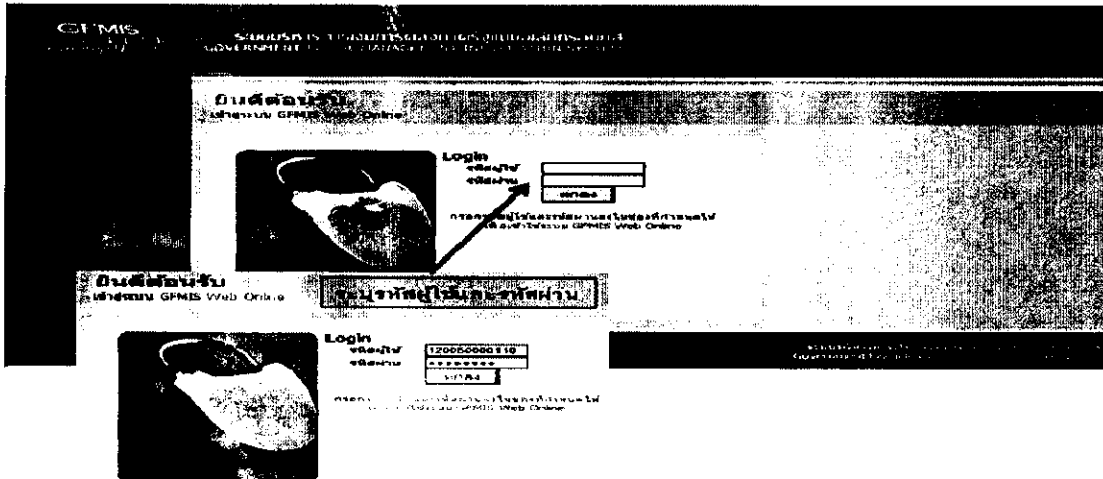

เมื่อ Log on โดยระบบรหัสผู้ใช้งานและรหัสผ่านแล้ว ระบบแสดงหน้าจอระบบงานต่าง ๆ

- กดปุ่ม **ระบบจัดซื้อจัดจ้าง** เพื่อเข้าสู่ระบบจัดซื้อจัดจ้าง
- กดปุ่ม *** กระบวนการงานขยายเวลาเบิกจ่ายและกัเงินเหลืออมปี ใบสั่งซื้อสิ่งจ้าง** เพื่อเข้าสู่กระบวนการขยายเวลา

เบิกจ่ายและกัเงินเหลืออมปี ใบสั่งซื้อสิ่งจ้าง

- กดปุ่ม **อส01 > แสดงรายการ PO ขยายเบิกจ่าย-กัเงินเหลืออมปี (List) > ~~อส02~~** ตามภาพที่ 1 เพื่อเข้าสู่หน้าจอ

ตามภาพที่ 2

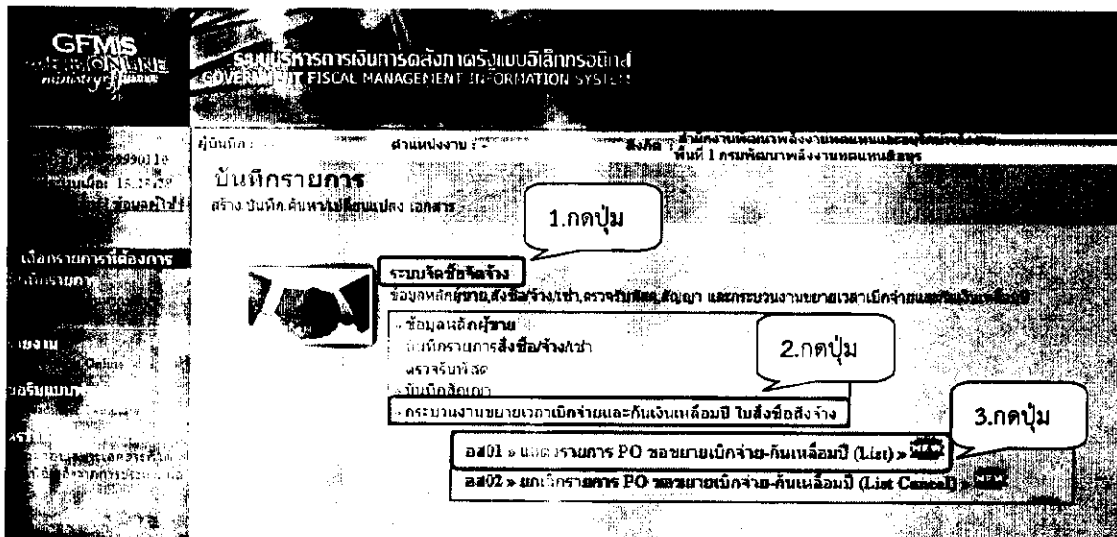

ภาพที่ 1

ขั้นตอนการบันทึกรายการ

GFMS
ระบบบริหารงานคลังภาครัฐแบบอิเล็กทรอนิกส์
GOVERNMENT FISCAL MANAGEMENT INFORMATION SYSTEM

ผู้บันทึก : - อำนวยการงาน : - สังกัด : -

หน้า 1 จากทั้งหมด 1 หน้า

แสดงรายการขอขยับเบิกจ่าย-กันเหลือเป็น (01)

แสดงรายการ PO เลขที่ : - ปีงบประมาณ : -

เงินโอน

รหัสหน่วยงาน	005	กรมสรรพากร
รหัสหน่วยเบิกจ่าย	0050010	สำนักงานท้องถิ่น
ปีงบประมาณ	2555	
จำนวนเงินคงเหลือทั้งใบ		ถึง
เอกสารการจัดซื้อ		ถึง
ผู้ขาย		ถึง

บันทึก

ภาพที่ 2

ข้อมูลส่วนเงินโอน

- รหัสหน่วยงาน
- รหัสหน่วยเบิกจ่าย
- ปีงบประมาณ
- จำนวนเงินคงเหลือทั้งใบ
- เอกสารการจัดซื้อ
- ผู้ขาย
- กดปุ่ม

ระบบแสดงรหัสหน่วยงาน จำนวน 4 หลัก
ให้อัตโนมัติตามสิทธิที่ใช้บันทึกข้อมูล

ระบบแสดงรหัสหน่วยเบิกจ่าย จำนวน 10 หลัก
ให้อัตโนมัติตามสิทธิที่ใช้บันทึกข้อมูล

ระบบแสดงปีงบประมาณปัจจุบันให้อัตโนมัติ
กรณีที่ต้องการเรียกใบสั่งซื้อสั่งจ้าง ของปีงบประมาณอื่น
ให้คลิกที่ เลือกปีงบประมาณ

ไม่ต้องระบุ (ระบุจำนวนเงินคงเหลือในใบสั่งซื้อสั่งจ้าง
เฉพาะกรณีที่ต้องการเลือก (List) ใบสั่งซื้อสั่งจ้างบางรายการ)

ไม่ต้องระบุ (ระบุเลขที่ใบสั่งซื้อ เฉพาะกรณีที่ต้องการเลือก
(List) ใบสั่งซื้อสั่งจ้างบางรายการ)

ไม่ต้องระบุ (ระบุเลขประจำตัวผู้เสียภาษี/เลขประจำตัว
ประชาชน เฉพาะกรณีที่ต้องการเลือก (List) ใบสั่งซื้อสั่งจ้าง
บางรายการ)

ระบบจะแสดงผลหน้าจอ ตามภาพที่ 3

ข้อมูลรายการ PO ขอย้ายเบิกจ่าย - กันเหลื่อมปี (อส.01)

GFMS
WE CAN SAVE THE
MONEY FOR YOU

ระบบบริหารการเงินการคลังภาครัฐแบบอิเล็กทรอนิกส์
GOVERNMENT FISCAL MANAGEMENT INFORMATION SYSTEM

ผู้บังคับการ : ... ส่วนงาน : ... จังหวัด : ...

สำนักงานคณะกรรมการข้าราชการครูและบุคลากรทางการศึกษา
พื้นที่ 1 กรุงเทพมหานครและปริมณฑล

แสดงรายการ PO ขอย้ายเบิกจ่าย-กันเหลื่อมปี (อส.01)
แสดงรายการ PO ของ : ...

รวมจัดซื้อจัดจ้าง

รหัสหน่วยงาน : 1205
กรมพัฒนาพลังงานทดแทนและอนุรักษ์พลังงาน

รหัสหน่วยเบิกจ่าย : 1200500010
สำนักงานพัฒนาพลังงานทดแทนและอนุรักษ์พลังงาน (สสนท.)

ปีงบประมาณ : 2555

เลือก	ลำดับที่	เลขที่จัดซื้อ	ชื่อรายการ	ประเภทพัสดุ	วันที่	มูลค่า
<input type="checkbox"/>	1	2000000910	วัสดุการช่าง	อื่นๆ	25.08.2011	6,010.00
<input type="checkbox"/>	2	2000000912	วัสดุการช่าง	อื่นๆ	25.08.2011	6,010.00
<input type="checkbox"/>	3	4000003248	วัสดุการช่าง	อุปกรณ์	19.05.2011	5,837.00
<input type="checkbox"/>	4	4000003249	วัสดุการช่าง	อุปกรณ์	19.05.2011	6,000.00
<input type="checkbox"/>	5	7000000705	วัสดุการช่าง	อุปกรณ์	19.05.2011	7,674.00
<input type="checkbox"/>	6	7000000756	วัสดุการช่าง	อื่นๆ	19.05.2011	5,837.00
<input type="checkbox"/>	7	7000000849	วัสดุการช่าง	อื่นๆ	19.07.2012	3,000.00

เลือกทั้งหมด ไม่เลือกทั้งหมด

ภาพที่ 3

- คลิกที่ หน้าเลขที่เอกสารจัดซื้อ (PO) ที่ต้องการขอย้ายเวลาเบิกจ่าย - กันเหลื่อมปี ตามภาพที่ 4
หรือ กรณีต้องการเลือกทุกรายการ

GFMS
WE CAN SAVE THE
MONEY FOR YOU

ระบบบริหารการเงินการคลังภาครัฐแบบอิเล็กทรอนิกส์
GOVERNMENT FISCAL MANAGEMENT INFORMATION SYSTEM

ผู้บังคับการ : ... ส่วนงาน : ... จังหวัด : ...

สำนักงานคณะกรรมการข้าราชการครูและบุคลากรทางการศึกษา
พื้นที่ 1 กรุงเทพมหานครและปริมณฑล

แสดงรายการ PO ขอย้ายเบิกจ่าย-กันเหลื่อมปี (อส.01)
แสดงรายการ PO ของ : ...

รหัสหน่วยงาน : 1205
กรมพัฒนาพลังงานทดแทนและอนุรักษ์พลังงาน

รหัสหน่วยเบิกจ่าย : 1200500010
สำนักงานพัฒนาพลังงานทดแทนและอนุรักษ์พลังงาน (สสนท.)

ปีงบประมาณ : 2555

เลือก	ลำดับที่	เลขที่จัดซื้อ	ชื่อรายการ	ประเภทพัสดุ	วันที่	มูลค่า
<input checked="" type="checkbox"/>	1	2000000910	วัสดุการช่าง	อื่นๆ	25.08.2011	6,010.00
<input checked="" type="checkbox"/>	2	2000000912	วัสดุการช่าง	อื่นๆ	25.08.2011	6,010.00
<input checked="" type="checkbox"/>	3	4000003248	วัสดุการช่าง	อุปกรณ์	19.05.2011	5,837.00
<input type="checkbox"/>	4	4000003249	วัสดุการช่าง	อุปกรณ์	19.05.2011	6,000.00
<input type="checkbox"/>	5	7000000705	วัสดุการช่าง	อุปกรณ์	19.05.2011	7,674.00
<input type="checkbox"/>	6	7000000756	วัสดุการช่าง	อื่นๆ	19.05.2011	5,837.00
<input type="checkbox"/>	7	7000000849	วัสดุการช่าง	อื่นๆ	19.07.2012	3,000.00

เลือกทั้งหมด ไม่เลือกทั้งหมด

ภาพที่ 4

จากนั้นคลิกที่ ตามภาพที่ 5

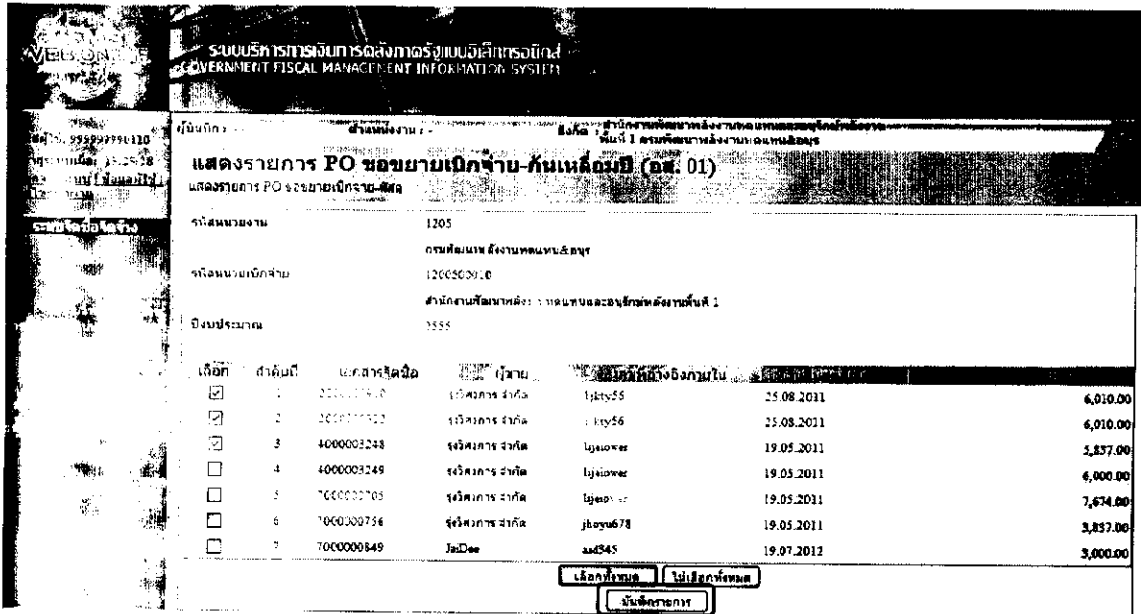

ภาพที่ 5

- คลิกที่ปุ่ม เพื่อยืนยันการทำงาน ตามภาพที่ 6

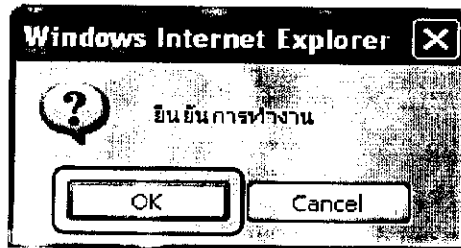

ภาพที่ 6

- ระบบจะแสดงข้อมูลเอกสารจัดซื้อ (PO) ที่ได้ดำเนินการขอขยายเวลาเบิกจ่าย ตามภาพที่ 7

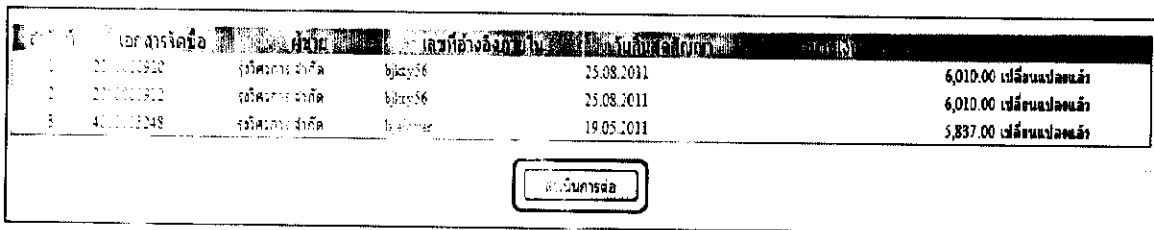

ภาพที่ 7

- กดปุ่ม เพื่อกลับสู่หน้าจอการบันทึกรายการ

การตรวจสอบรายงาน PO ที่ดำเนินการ list แล้ว

ขั้นตอนการเข้าสู่ระบบ

เมื่อ Log on โดยระบุรหัสผู้ใช้และรหัสผ่านแล้ว ระบบแสดงหน้าจอระบบงานต่าง ๆ

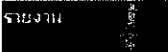
- กดปุ่ม  ตามภาพที่ 8 เพื่อเข้าสู่รายงาน Online ตามภาพที่ 9

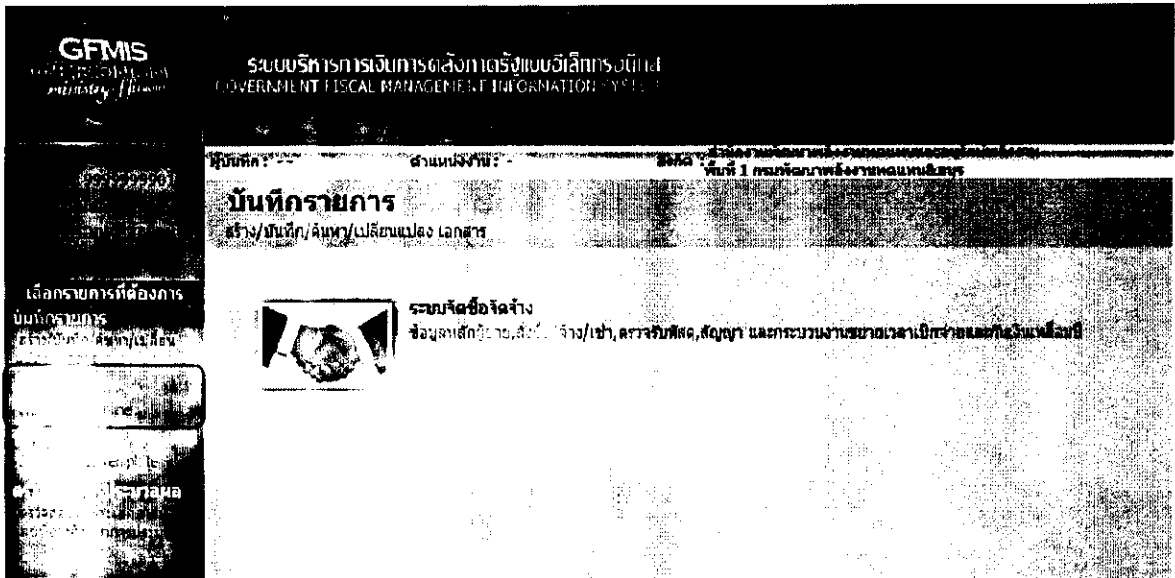

ภาพที่ 8

ระบบแสดงหมวดรายงาน “ระบบจัดซื้อจัดจ้าง” ตามภาพที่ 9

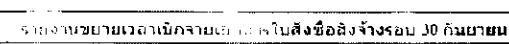
คลิกที่  รายงานขยายเวลาเบิกจ่ายเอกสารใบสั่งซื้อสิ่งจ้างรวม 30 วันขยาย ระบบแสดงหน้าจอ ตามภาพที่ 10

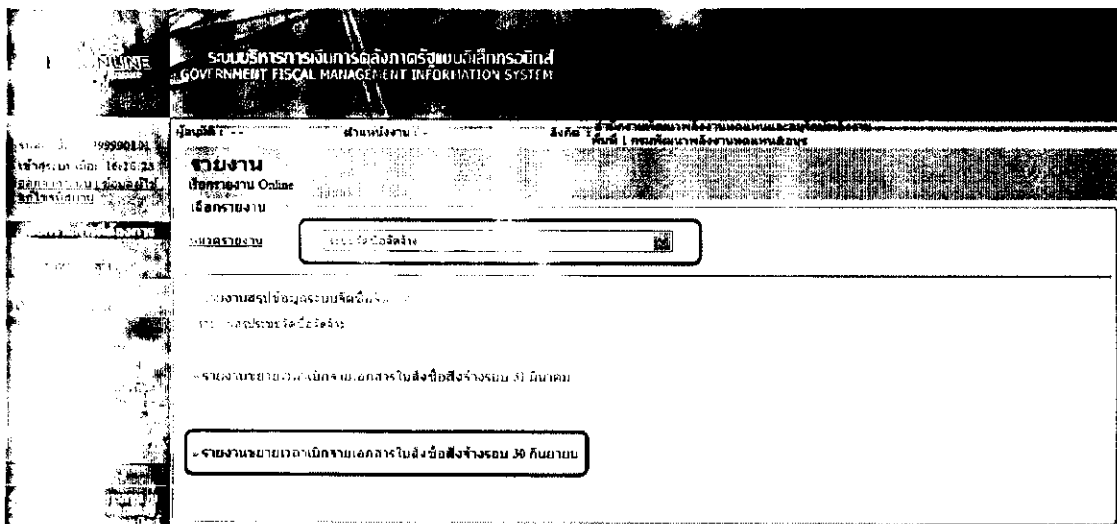

ภาพที่ 9

ระบบแสดงรายงาน Online ระบบจัดซื้อจัดจ้าง

- กดปุ่ม **รายงานใบสั่งซื้อ/สั่งจ้าง ที่พัสดุ ขอยกยกันเหลือมปี (รอบกันยายน)** ตามภาพที่ 10 เพื่อเข้าสู่หน้าจอการเรียกรายงานใบสั่งซื้อ/สั่งจ้าง ที่พัสดุ ขอยกยกันเหลือมปี (รอบกันยายน) ตามภาพที่ 11

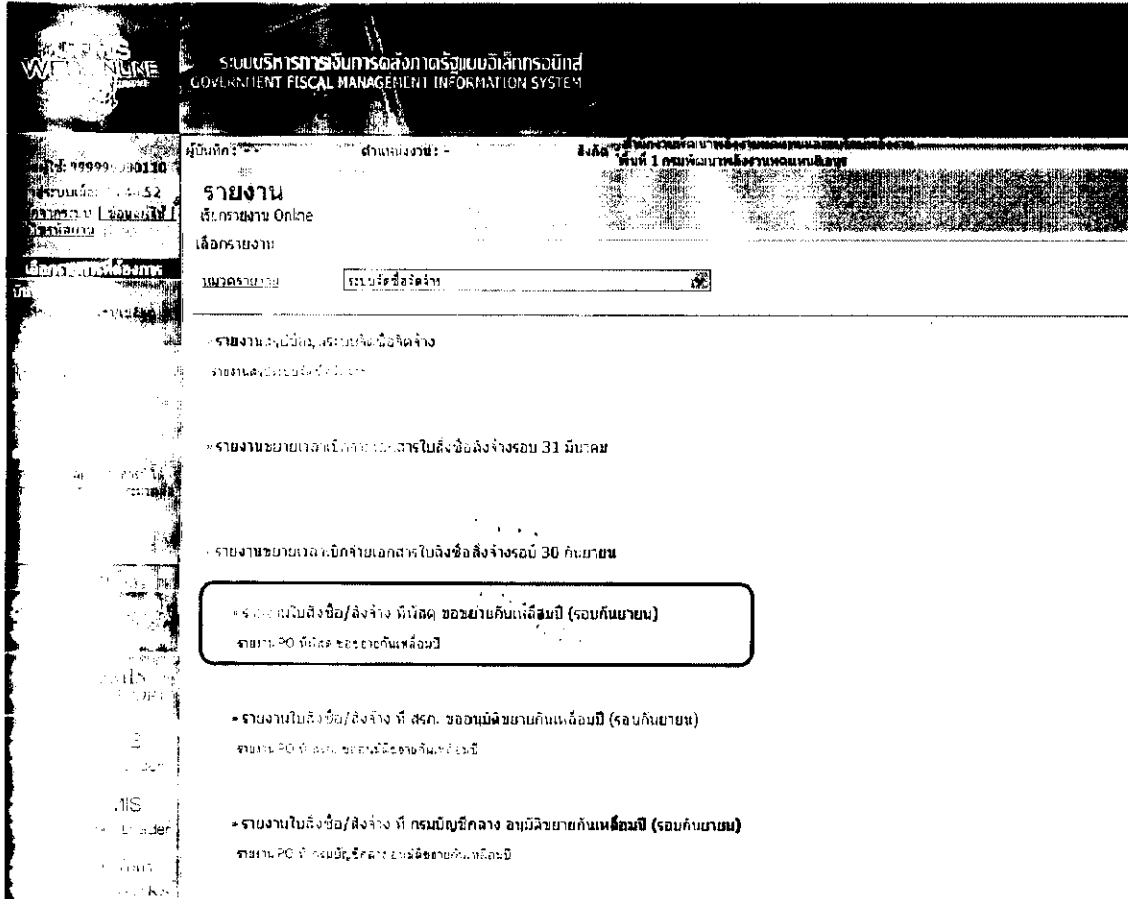

ภาพที่ 10

ขั้นตอนการเรียกรายงาน

ระบบบริหารการคลังภาครัฐแบบอิเล็กทรอนิกส์
GOVERNMENT FISCAL MANAGEMENT INFORMATION SYSTEM

รายงานเอกสารใบสั่งซื้อสั่งจ้าง (เงินกันเหลือมปี / ขยายเวลาเบิกจ่าย)

เงินใน

รหัสหน่วยงาน 1205 กรมพัฒนาพลังงานทดแทนและอนุรักษ์พลังงาน

รหัสหน่วยเบิกจ่าย 1200500010 กิ่ง

ปีงบประมาณ 2555

สำนักงานพัฒนาพลังงานทดแทนและอนุรักษ์พลังงาน

เรียกดูรายงาน

ภาพที่ 11

เมื่อเข้าสู่หน้าจอการเรียกรายงานใบสั่งซื้อ/สั่งจ้าง ที่ พัสด ขอยกยกันเหลือมปี (รอบกันยายน) โปรแกรมจะทำการเรียกรายงาน ดังนี้

ข้อมูลส่วนเงินใน

- | | |
|---|--|
| - รหัสหน่วยงาน | ระบบแสดงรหัสหน่วยงาน จำนวน 4 หลัก
ให้อัตโนมัติตามสิทธิที่ใช้บันทึกข้อมูล |
| - รหัสหน่วยเบิกจ่าย | ระบบแสดงรหัสหน่วยเบิกจ่าย จำนวน 10 หลัก
ให้อัตโนมัติตามสิทธิที่ใช้บันทึกข้อมูล |
| - ปีงบประมาณ | ระบบแสดงปีงบประมาณปัจจุบันให้อัตโนมัติ
กรณีที่ต้องการเรียกใบสั่งซื้อสั่งจ้าง ของปีงบประมาณอื่น
ให้คลิกที่ <input type="checkbox"/> เลือกปีงบประมาณ |
| - รหัสแหล่งของเงิน | ไม่ต้องระบุ (ระบุรหัสแหล่งของเงิน 7 หลัก กรณีที่ต้องการ
ดูรายงานตามแหล่งของเงิน) |
| - เอกสารการจัดซื้อ | ไม่ต้องระบุ (ระบุเลขที่ใบสั่งซื้อ เฉพาะกรณีที่ต้องการดู
รายงานตามใบสั่งซื้อสั่งจ้างเป็นบางรายการ) |
| - กดปุ่ม <input type="button" value="เรียกดูรายงาน"/> | ระบบจะแสดงหน้าจอตามภาพที่ 12 |

ระบบแสดงรายงานใบสั่งซื้อ/สั่งจ้าง ที่ พัสดุ ขอย้ายกันเหลือมปี (รอบกันยายน)

วันที่เอกสาร	แหล่งของเงิน	ชื่อผู้ขาย	เลขที่อ้างอิงภายใน	มูลค่าทั้งใบ PO	มูลค่า PO คงเหลือ	วันสิ้นสุดสัญญา	รหัสจังหวัด	หน่วยเบิกจ่าย	กันเงินไว้เบิกเหลือมปี
19/07/2012	3-0000	Jn.Dee	ม.สงขล.	5,000.00	5,000.00	15.07.2012	1300	1200590010	2

ภาพที่ 12

คำอธิบายคอลัมน์ ตามภาพที่ 12 ระบบแสดงรายงานใบสั่งซื้อ/สั่งจ้าง ที่ พัสดุ ขอย้ายกันเหลือมปี (รอบกันยายน)

- เอกสารจัดซื้อ ระบบแสดงเลขที่เอกสารใบสั่งซื้อสั่งจ้าง จำนวน 10 หลัก
- วันที่เอกสาร ระบบแสดงวันที่เอกสารของใบสั่งซื้อสั่งจ้าง
- แหล่งของเงิน ระบบแสดงแหล่งของเงินในใบสั่งซื้อสั่งจ้าง จำนวน 7 หลัก
- ชื่อผู้ขาย ระบบแสดงชื่อผู้ขาย/คู่สัญญา ในใบสั่งซื้อสั่งจ้าง
- เลขที่อ้างอิงภายใน ระบบแสดงเลขที่อ้างอิงที่ระบุในใบสั่งซื้อสั่งจ้าง
- มูลค่าทั้งใบ PO ระบบแสดงมูลค่ารวมทั้งใบของใบสั่งซื้อสั่งจ้าง
- มูลค่า PO คงเหลือ ระบบแสดงมูลค่าคงเหลือในใบสั่งซื้อสั่งจ้าง ที่ยังไม่ได้เบิกจ่าย
- วันสิ้นสุดสัญญา ระบบแสดงวันที่สิ้นสุดสัญญาที่ระบุในใบสั่งซื้อสั่งจ้าง
- รหัสจังหวัด ระบบแสดงรหัสพื้นที่ จำนวน 4 หลัก
- หน่วยเบิกจ่าย ระบบแสดงรหัสหน่วยเบิกจ่าย จำนวน 10 หลัก
- กันเงินไว้เบิกเหลือมปี ระบบแสดงสถานะใบสั่งซื้อสั่งจ้าง
 - 2 หมายถึง ดำเนินการ.เลือกใบสั่งซื้อสั่งจ้าง (List) แล้ว
 - 3 หมายถึง ส่วนราชการต้นสังกัดขออนุมัติขอย้ายกันเหลือมปี (Confirm) แล้ว
 - 4 หมายถึง กรมบัญชีกลางอนุมัติขอย้ายกันเหลือมปี รอบมีนาคม
 - 5 หมายถึง กรมบัญชีกลางอนุมัติขอย้ายกันเหลือมปี รอบกันยายน“ว่าง” หมายถึง ใบสั่งซื้อที่ยังไม่ได้ดำเนินการใดๆ

2. การยกเลิกรายการใบสั่งซื้อสั่งจ้าง (PO) ที่ขยายเวลาการเบิกจ่ายเงิน (List Cancel)

ขั้นตอนการเข้าสู่ระบบ

เมื่อ Log on โดยระบุรหัสผู้ใช้และรหัสผ่านแล้ว ระบบแสดงหน้าจอระบบงานต่าง ๆ

- กดปุ่ม **ระบบจัดซื้อจัดจ้าง** เพื่อเข้าสู่ระบบจัดซื้อจัดจ้าง

- กดปุ่ม **» กระบวนการขยายเวลาเบิกจ่ายและกักเงินเหลือมอบปี ใบสั่งซื้อสั่งจ้าง** เพื่อเข้าสู่กระบวนการขยายเวลาเบิกจ่ายและกักเงินเหลือมอบปี ใบสั่งซื้อสั่งจ้าง

- กดปุ่ม **» » 201 » มงครายการ PO ขยายเบิกจ่าย-กักเงินเหลือมอบปี (List Cancel) » NEW** ตามภาพที่ 13 เพื่อเข้าสู่หน้าจอ ตามภาพที่ 14

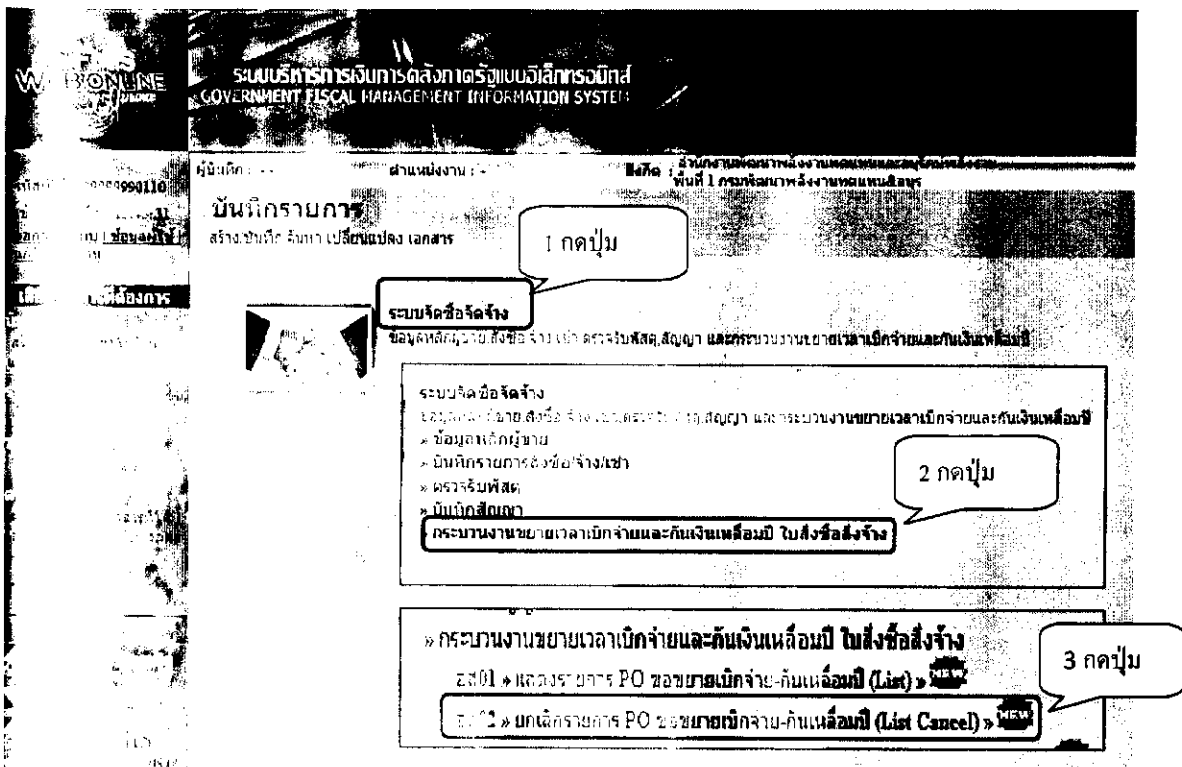

ภาพที่ 13

ขั้นตอนการบันทึกรายการ

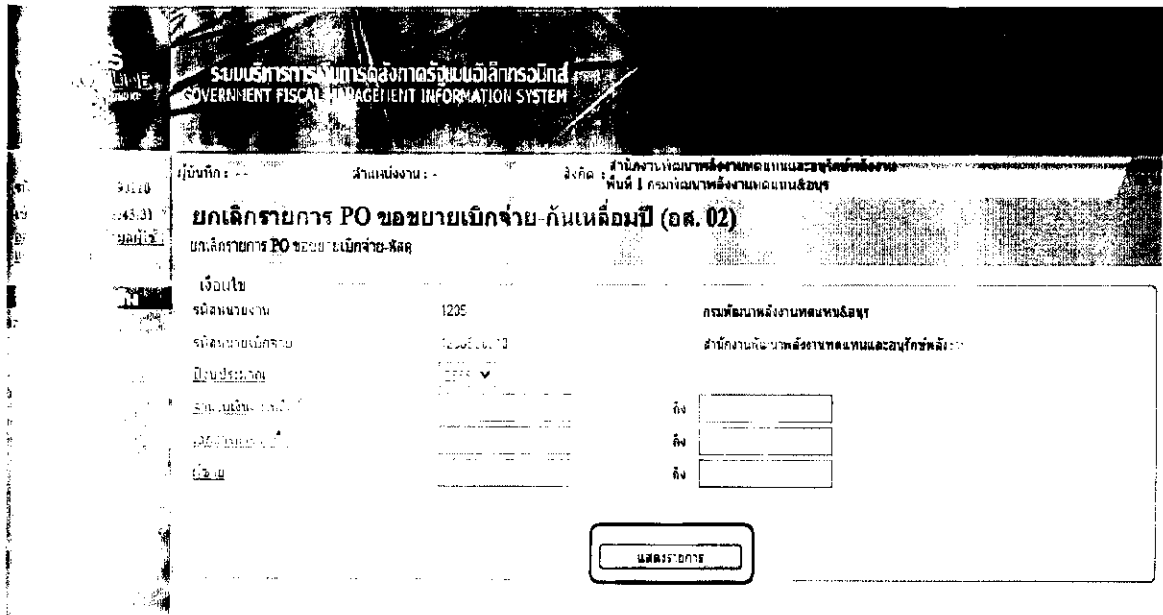

ภาพที่ 14

ข้อมูลส่วนเงินโอน

- รหัสหน่วยงาน ระบบแสดงรหัสหน่วยงาน จำนวน 4 หลัก ให้อัตโนมัติตามสิทธิที่ใช้บันทึกข้อมูล
- รหัสหน่วยเบิกจ่าย ระบบแสดงรหัสหน่วยเบิกจ่าย จำนวน 10 หลัก ให้อัตโนมัติตามสิทธิที่ใช้บันทึกข้อมูล
- ปีงบประมาณ ระบบแสดงปีงบประมาณปัจจุบันให้อัตโนมัติ กรณีที่ต้องการเรียกใบสั่งซื้อสั่งจ้าง ของปีงบประมาณอื่น ให้คลิกที่ เลือกปีงบประมาณ
- จำนวนเงินคงเหลือทั้งใบ ไม่ต้องระบุ (ระบุจำนวนเงินคงเหลือในใบสั่งซื้อสั่งจ้าง เฉพาะกรณีที่ต้องการยกเลิกขยายเวลาเบิกจ่ายใบสั่งซื้อสั่งจ้างบางรายการ)
- เอกสารการจัดซื้อ ไม่ต้องระบุ (ระบุเลขที่ใบสั่งซื้อ เฉพาะกรณีที่ต้องการยกเลิก ขอบยายเวลาเบิกจ่ายใบสั่งซื้อสั่งจ้างบางรายการ)
- ผู้ขาย ไม่ต้องระบุ (ระบุเลขประจำตัวผู้เสียภาษี/เลขประจำตัวประชาชนเฉพาะกรณีที่ต้องการยกเลิกขอบยายเวลาเบิกจ่าย บางรายการ)
- กดปุ่ม หน้าจอจะแสดง ตามภาพที่ 15

ระบบบริการจัดการการคลังภาครัฐแบบอิเล็กทรอนิกส์
GOVERNMENT FISCAL MANAGEMENT INFORMATION SYSTEM

ผู้บันทึก: -- ฝ่ายนางงาน: -- สังกัด: สำนักงานกองกลางสำนักงานคณะกรรมการกฤษฎีกา
พื้นที่ 1 กรมศุลกากรสำนักงานศุลกากรท่าอากาศยาน

ยกเลิกรายการ PO ขอย้ายเบิกจ่าย-กันเหลือมปี (อศ. 02)
ยกเลิกรายการ PO ขอย้ายเบิกจ่าย-หัก

รหัสหน่วยงาน: 1205 กรมศุลกากรท่าอากาศยานท่าอากาศยาน
รหัสเลขหมายเบิกจ่าย: 1205000010 สำนักงานศุลกากรท่าอากาศยานท่าอากาศยาน
ปีงบประมาณ: 2555

เลือก	ลำดับ	เอกสารจัดซื้อ	ผู้ขาย	เลขที่อ้างอิงภายใน	วันสิ้นสุดสัญญา	จำนวนเงิน	เงินคงเหลือ
<input type="checkbox"/>	1	1000000910	บริษัท อีซี	10000	25.08.2011	6,010.00	
<input type="checkbox"/>	2	2000000910	บริษัท อีซี	10000	25.08.2011	6,010.00	
<input type="checkbox"/>	3	4000000248	บริษัท อีซี	10000	19.05.2011	5,837.00	
<input type="checkbox"/>	4	7000000850	JaDee	10045	19.07.2012	5,000.00	
<input type="checkbox"/>	5	7000000851	JaDee	10045	19.07.2012	4,500.00	

ภาพที่ 15

คลิกที่ หน้าเลขที่เอกสารจัดซื้อ (PC) ที่ต้องการยกเลิกขอย้ายเวลาเบิกจ่าย - กันเหลือมปี
หรือ เลือกทั้งหมด กรณีต้องการเลือกทุกใบ

ระบบบริการจัดการการคลังภาครัฐแบบอิเล็กทรอนิกส์
GOVERNMENT FISCAL MANAGEMENT INFORMATION SYSTEM

ผู้บันทึก: -- ฝ่ายนางงาน: -- สังกัด: สำนักงานกองกลางสำนักงานคณะกรรมการกฤษฎีกา
พื้นที่ 1 กรมศุลกากรสำนักงานศุลกากรท่าอากาศยาน

ยกเลิกรายการ PO ขอย้ายเบิกจ่าย-กันเหลือมปี (อศ. 02)
ยกเลิกรายการ PO ขอย้ายเบิกจ่าย-หัก

รหัสหน่วยงาน: 1205 กรมศุลกากรท่าอากาศยานท่าอากาศยาน
รหัสเลขหมายเบิกจ่าย: 1205000010 สำนักงานศุลกากรท่าอากาศยานท่าอากาศยาน
ปีงบประมาณ: 2555

เลือก	ลำดับ	เอกสารจัดซื้อ	ผู้ขาย	เลขที่อ้างอิงภายใน	วันสิ้นสุดสัญญา	จำนวนเงิน	เงินคงเหลือ
<input checked="" type="checkbox"/>	1	1000000910	บริษัท อีซี	10000	25.08.2011	6,010.00	
<input type="checkbox"/>	2	2000000910	บริษัท อีซี	10000	25.08.2011	6,010.00	
<input type="checkbox"/>	3	4000000248	บริษัท อีซี	10000	19.05.2011	5,837.00	
<input type="checkbox"/>	4	7000000850	JaDee	10045	19.07.2012	5,000.00	
<input type="checkbox"/>	5	7000000851	JaDee	10045	19.07.2012	4,500.00	

ภาพที่ 16

จากนั้นคลิกที่ ตามภาพที่ 17

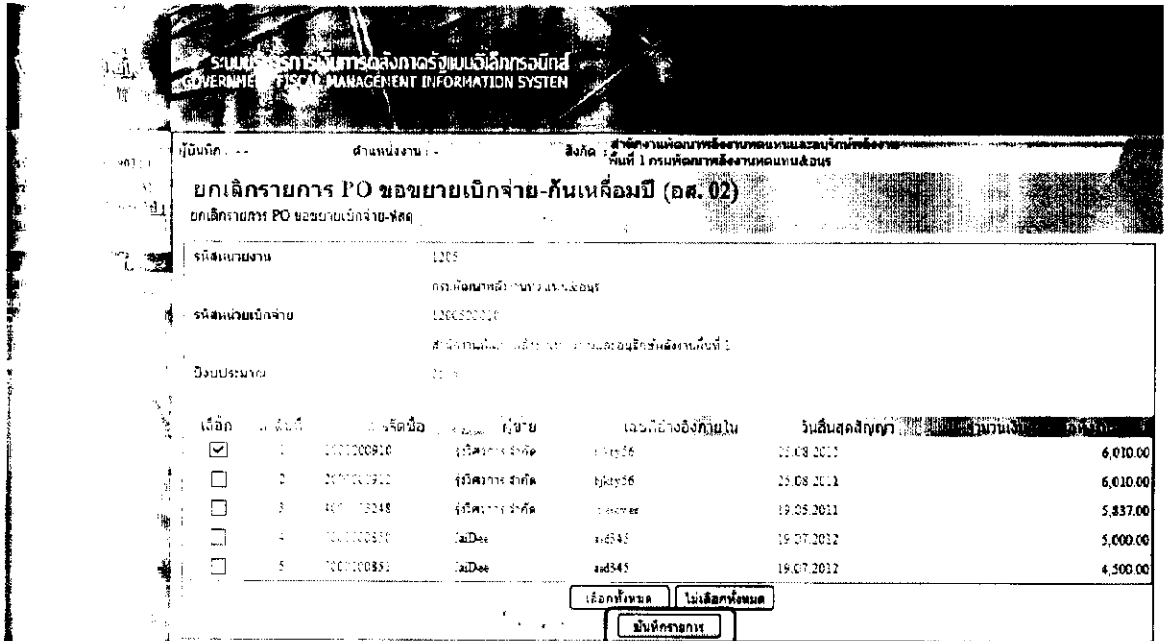

ภาพที่ 17

คลิก เพื่อยืนยันการทำงาน ตามภาพที่ 18

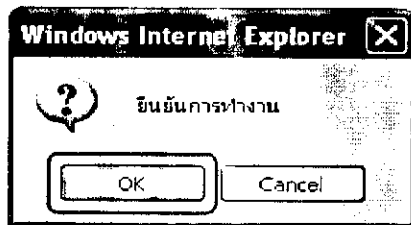

ภาพที่ 18

แสดงข้อมูลเอกสารจัดซื้อ (PO) ที่ยกเลิกการขอขยายเวลาเบิกจ่าย ตามภาพที่ 19

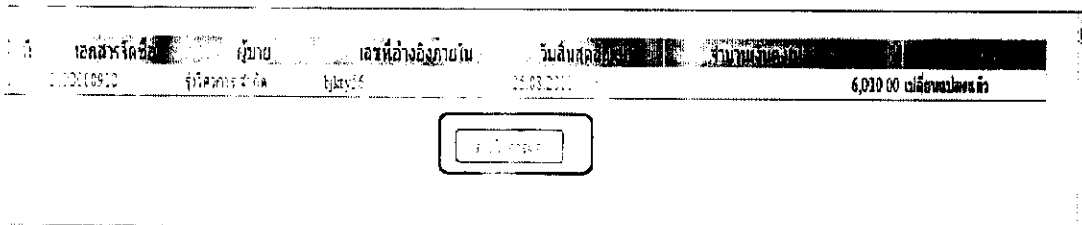

ภาพที่ 19

กดปุ่ม เพื่อกลับไปสู่หน้าจอการบันทึกรายการ

3. การเรียกรายงานที่ส่วนราชการต้นสังกัดขออนุมัติขยายกันเหลื่อมปี (Confirm) (รอบกันยายน)

ขั้นตอนการเข้าสู่ระบบ

เมื่อ Log on โดยระบุรหัสผู้ใช้และรหัสผ่านแล้ว ระบบแสดงหน้าจอระบบงานต่าง ๆ

- กดปุ่ม  ตามภาพที่ 20 เพื่อเข้าสู่หน้าจอการเรียกรายงาน Online ตามภาพที่ 21

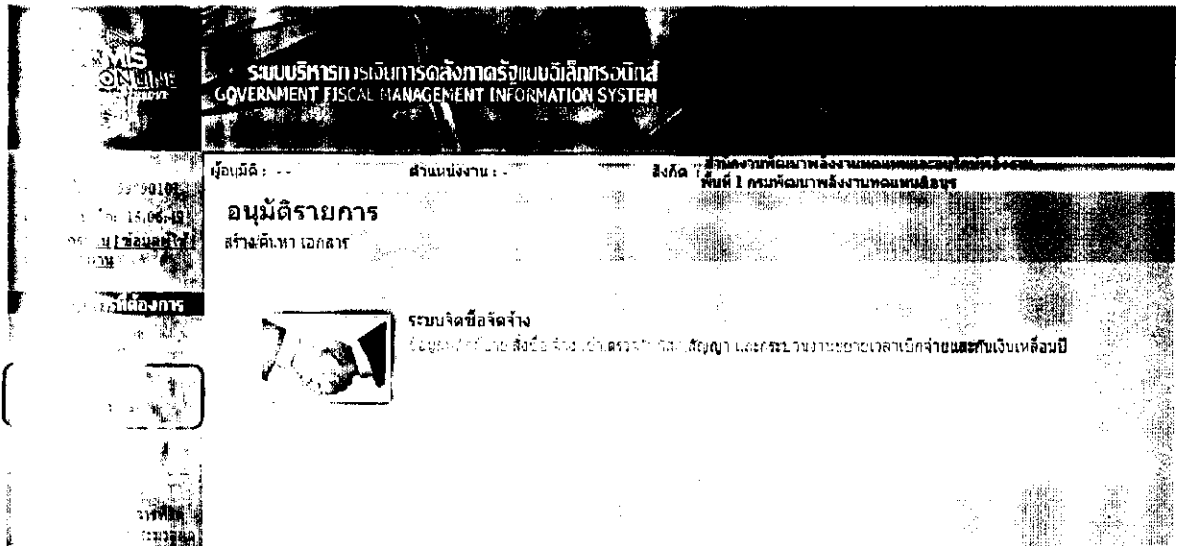

ภาพที่ 20

ระบบแสดงหมวดรายงาน “ระบบจัดซื้อจัดจ้าง” ตามภาพที่ 21

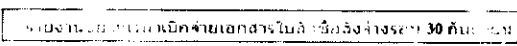
ภาพที่  ระบบแสดงหน้าจอ ตามภาพที่ 22

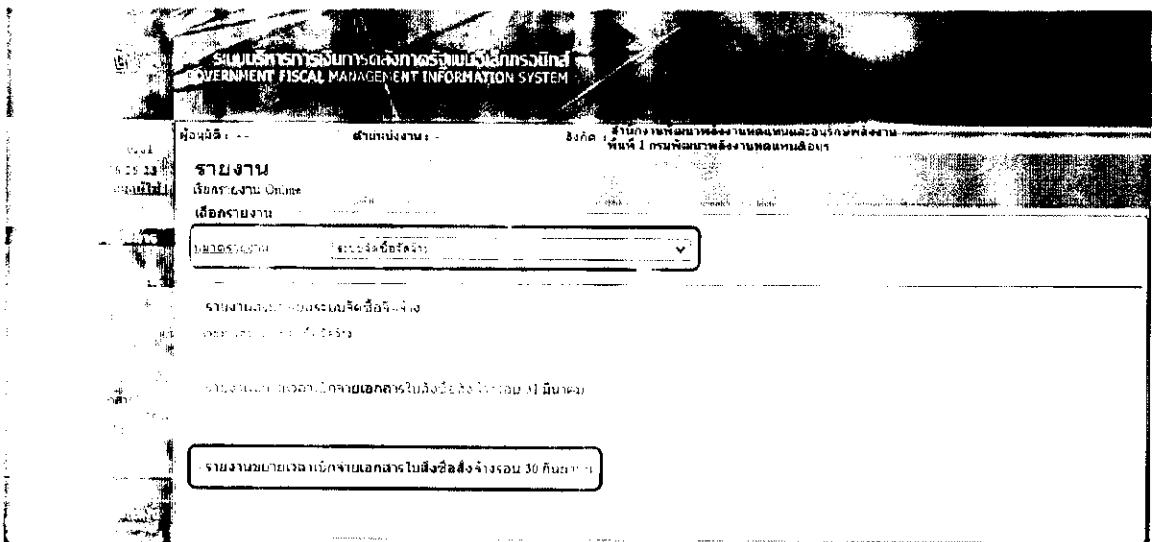

ภาพที่ 21

ระบบแสดงรายงาน Online ระบบจัดซื้อจัดจ้าง

- กดปุ่ม รายงานใบสั่งซื้อ/สั่งจ้าง ที่ สรก. ขอนมัติขยายกันเหลื่อมปี (รอบกันยายน) ภาพภาพที่ 22 เพื่อเข้าสู่หน้าจอ
การยกรายงานใบสั่งซื้อ/สั่งจ้าง ที่ สรก. ขอนมัติขยายกันเหลื่อมปี (รอบกันยายน) ตามภาพที่ 23

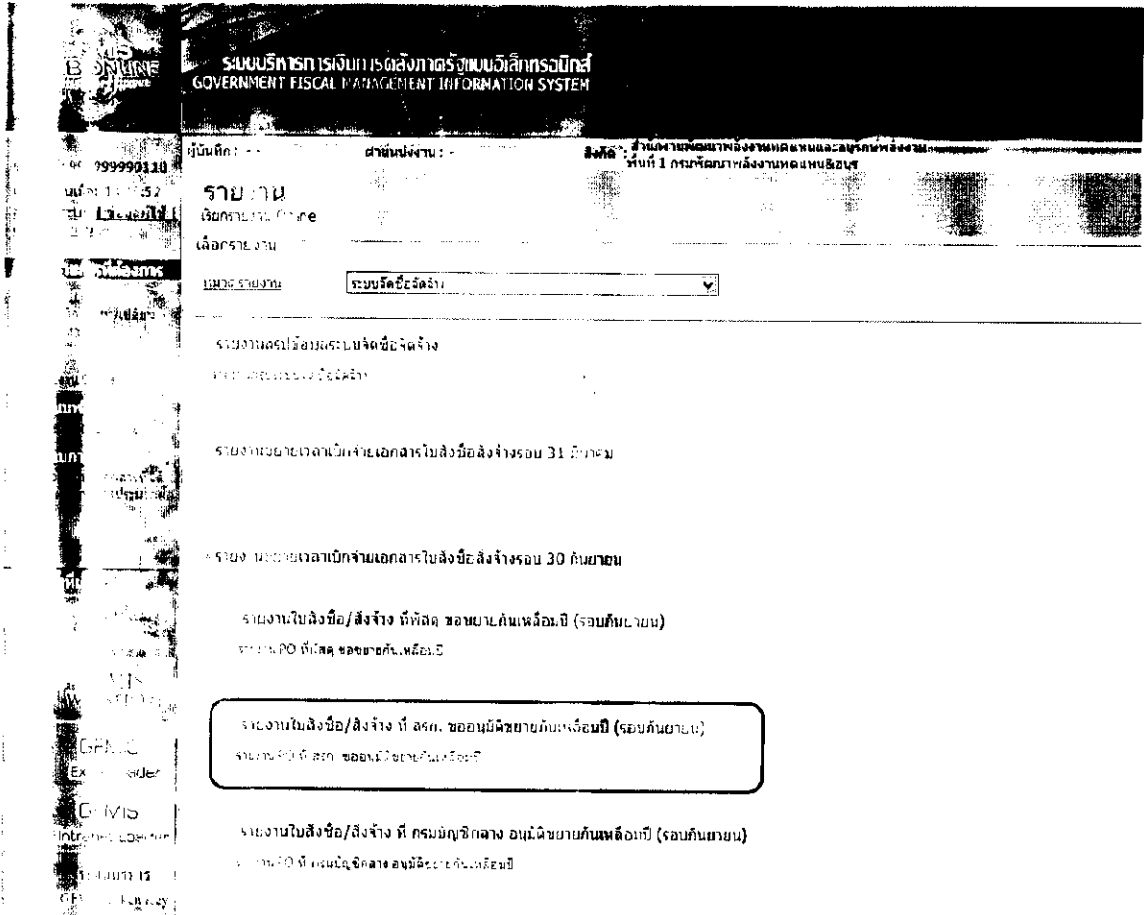

ภาพที่ 22

ขั้นตอนการเรียกรายงาน

GFMS
GOVERNMENT FISCAL MARKET LIST INFORMATION SYSTEM

ระบบบริหารการเงินการคลังภาครัฐแบบอิเล็กทรอนิกส์
GOVERNMENT FISCAL MARKET LIST INFORMATION SYSTEM

หน้า 1 กรมพิจารณาพลังงานทดแทน

รายงานเอกสารใบสั่งซื้อ/สั่งจ้าง (เงินกู้ยืมเลื่อนปี / ขยายเวลาเบิกจ่าย)

เงื่อนไข

รหัสหน่วยงาน 1205 กรมพิจารณาพลังงานทดแทน

รหัสหน่วยเบิกจ่าย 1200500010 ถึง

สำนักงานพัฒนาพลังงานทดแทนและอนุรักษ์พลังงาน

ปีงบประมาณ 2559

รหัสแหล่งของเงิน ถึง

เอกสารการจัดซื้อ ถึง

ภาพที่ 23

เมื่อเข้าสู่หน้าจอรายงานใบสั่งซื้อ/สั่งจ้าง ที่ สรก. ขออนุมัติขยายกันเลื่อนปี (รอบกันยายน) โดยระบบรายงานเป็นไปตามเงื่อนไขที่ต้องการเรียกรายงาน

ข้อมูลส่วนเงื่อนไข

- รหัสหน่วยเบิกจ่าย ระบบแสดงรหัสหน่วยเบิกจ่าย จำนวน 10 หลัก ให้อัตโนมัติตามสิทธิที่ใช้บันทึกข้อมูล
- ปีงบประมาณ ระบบแสดงปีงบประมาณปัจจุบันให้อัตโนมัติ กรณีที่ต้องการเรียกใบสั่งซื้อสั่งจ้าง ของปีงบประมาณอื่น ให้คลิกที่ เลือกปีงบประมาณ
- รหัสแหล่งของเงิน ไม่ต้องระบุ (ระบุรหัสแหล่งของเงิน 7 หลัก กรณีที่ต้องการดูรายงานตามแหล่งของเงิน)
- เอกสารการจัดซื้อ ไม่ต้องระบุ (ระบุเลขที่ใบสั่งซื้อ เฉพาะกรณีที่ต้องการดูรายงานตามใบสั่งซื้อสั่งจ้างเป็นขางรายการ)
- กดปุ่ม เพื่อแสดงรายการ PO ที่ขออนุมัติขยายกันเลื่อนปี

ตามภาพที่ 24

ระบบแสดงรายงานใบสั่งซื้อ/สั่งจ้าง ที่ สรก. ขออนุมัติขยายกันเหลื่อมปี (รอบกันยายน)

เลขที่ใบสั่งซื้อ	วันที่เอกสาร	แหล่งของเงิน	ชื่อผู้ขาย	เลขที่แจ้งจัดเป็น	มูลค่าใบ PO	มูลค่า PO อนุมัติ	วันสิ้นสุดสัญญา	รหัสจังหวัด	หน่วยเบิกจ่าย	กันเงินไว้เบิกเหลื่อมปี
10098245	11.01.2011	54.1120	รัฐวิสาหกิจ	ข/จ/อ/อ	6,200.00	6,200.00	25.06.2011	1300	1200500010	3
10098246	12.01.2011	55.1150	รัฐวิสาหกิจ	ข/จ/อ/อ	6,200.00	6,200.00	25.06.2011	1300	1200500010	3
10098248	23.07.2011	54.1120	รัฐวิสาหกิจ	ข/จ/อ/อ	5,337.00	5,337.00	19.05.2011	1300	1200500010	3
10098249	23.07.2011	54.1120	รัฐวิสาหกิจ	ข/จ/อ/อ	6,000.00	6,000.00	19.05.2011	1300	1200500010	3

ภาพที่ 24

คำอธิบายคอลัมน์ ตามภาพที่ 24 ระบบแสดงรายงานใบสั่งซื้อ/สั่งจ้าง ที่ สรก. ขออนุมัติขยายกันเหลื่อมปี (รอบกันยายน)

- เอกสารจัดซื้อ ระบบแสดงเลขที่เอกสารใบสั่งซื้อสั่งจ้าง จำนวน 10 หลัก
 - วันที่เอกสาร ระบบแสดงวันที่เอกสารของใบสั่งซื้อสั่งจ้าง
 - แหล่งของเงิน ระบบแสดงแหล่งของเงินในใบสั่งซื้อสั่งจ้าง จำนวน 7 หลัก
 - ชื่อผู้ขาย ระบบแสดงชื่อผู้ขาย/คู่สัญญา ในใบสั่งซื้อสั่งจ้าง
 - เลขที่อ้างอิงภายใน ระบบแสดงเลขที่อ้างอิงในระบบใบสั่งซื้อสั่งจ้าง
 - มูลค่าทั้งใบ PO ระบบแสดงมูลค่ารวมทั้งใบของใบสั่งซื้อสั่งจ้าง
 - มูลค่า PO คงเหลือ ระบบแสดงมูลค่าคงเหลือในใบสั่งซื้อสั่งจ้าง ที่ยังไม่ได้เบิกจ่าย
 - วันสิ้นสุดสัญญา ระบบแสดงวันที่สิ้นสุดสัญญาที่ระบุในใบสั่งซื้อสั่งจ้าง
 - รหัสจังหวัด ระบบแสดงรหัสพื้นที่ จำนวน 4 หลัก
 - หน่วยเบิกจ่าย ระบบแสดงรหัสหน่วยเบิกจ่าย จำนวน 10 หลัก
 - กันเงินไว้เบิกเหลื่อมปี ระบบแสดงสถานะใบสั่งซื้อสั่งจ้าง
 - 2 หมายถึง ดำเนินการ ออกใบสั่งซื้อสั่งจ้าง (List) แล้ว
 - 3 หมายถึง ส่วนราชการ รับสั่งกีดขออนุมัติขยายกันเหลื่อมปี (Confirm) แล้ว
 - 4 หมายถึง กรมบัญชีกลางขออนุมัติขยายกันเหลื่อมปี รอบมีนาคม
 - 5 หมายถึง กรมบัญชีกลางขออนุมัติขยายกันเหลื่อมปี รอบกันยายน
- “ว่าง” หมายถึง ใบสั่งซื้อที่ยังไม่ได้ดำเนินการใดๆ

4. การเรียกดูรายงานที่กรมบัญชีกลางอนุมัติขยายกันเหลื่อมปี (รอบกันยายน)

ขั้นตอนการเข้าสู่ระบบ

เมื่อ Log on โดยระบุรหัสผู้ใช้และรหัสผ่านแล้ว ระบบแสดงหน้าจอระบบงานต่าง ๆ

- กดปุ่ม  รายงาน ตามภาพที่ 25 เพื่อเข้าสู่รายงาน Online ตามภาพที่ 26

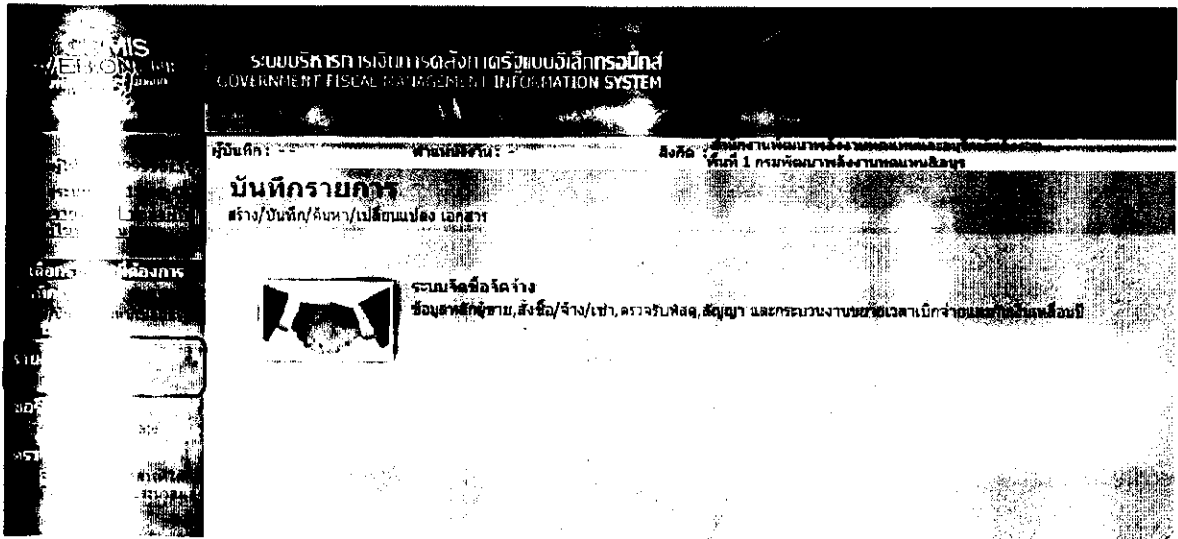

ภาพที่ 25

แสดงหมวดรายงาน “ระบบจัดซื้อจัดจ้าง” ตามภาพที่ 26

รายงานขยายเวลาเบิกจ่ายเอกสารใบสั่งซื้อสิ่งจ้างรวม 30 วันขยายระบบแสดงหน้าจอ ตามภาพที่ 27

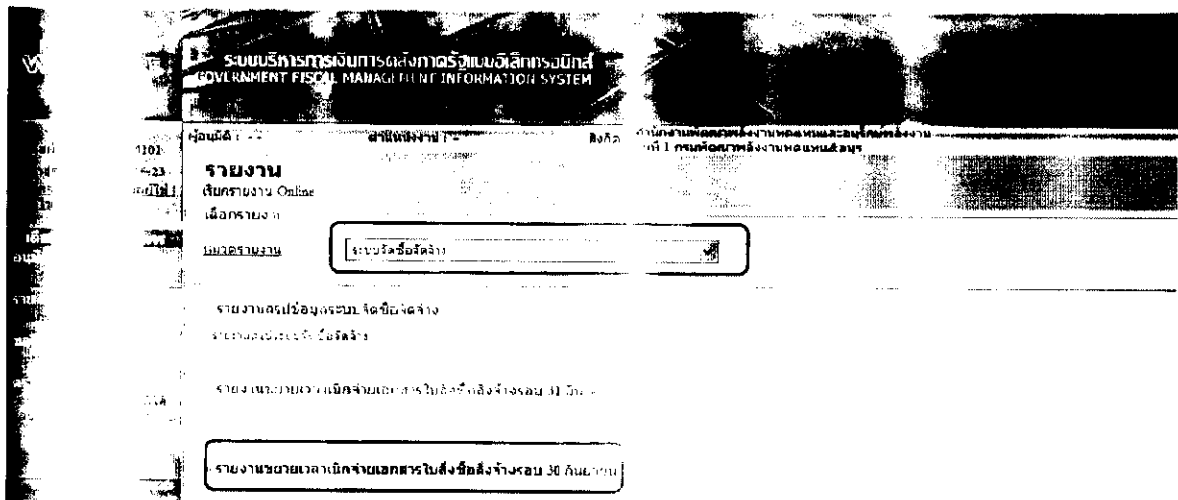

ภาพที่ 26

ระบบแสดงรายงาน Online ระบบจัดซื้อจัดจ้าง

ภาพที่ 27 รายงานใบสั่งซื้อ/สั่งจ้าง ที่ กรมบัญชีกลาง อนุมัติขยายกันเลื่อนปี (รอบกันยายน) ตามภาพที่ 27 เพื่อเข้าสู่หน้าจอ
การเลือกรายงานใบสั่งซื้อ/สั่งจ้าง ที่ กรมบัญชีกลาง อนุมัติขยายกันเลื่อนปี (รอบกันยายน) ตามภาพที่ 28

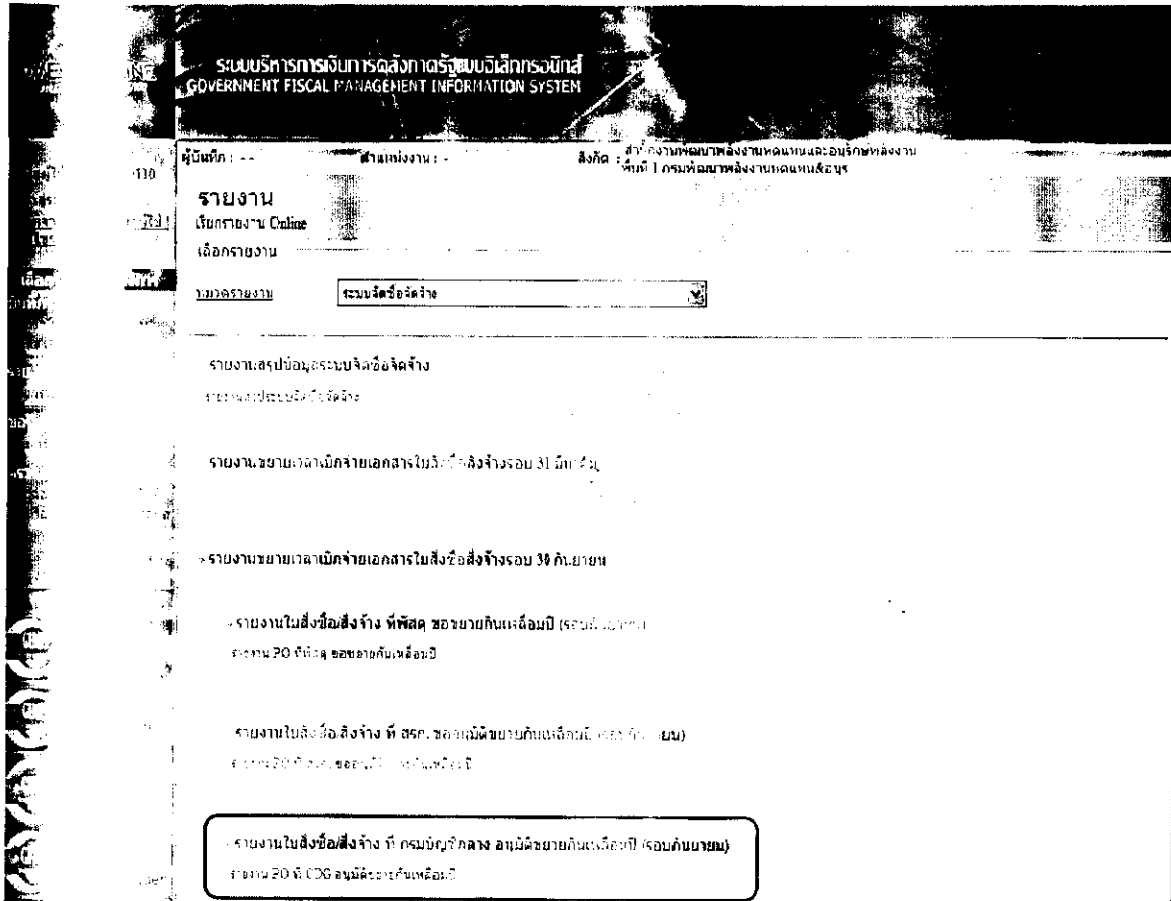

ภาพที่ 27

ขั้นตอนการเรียกรายงาน

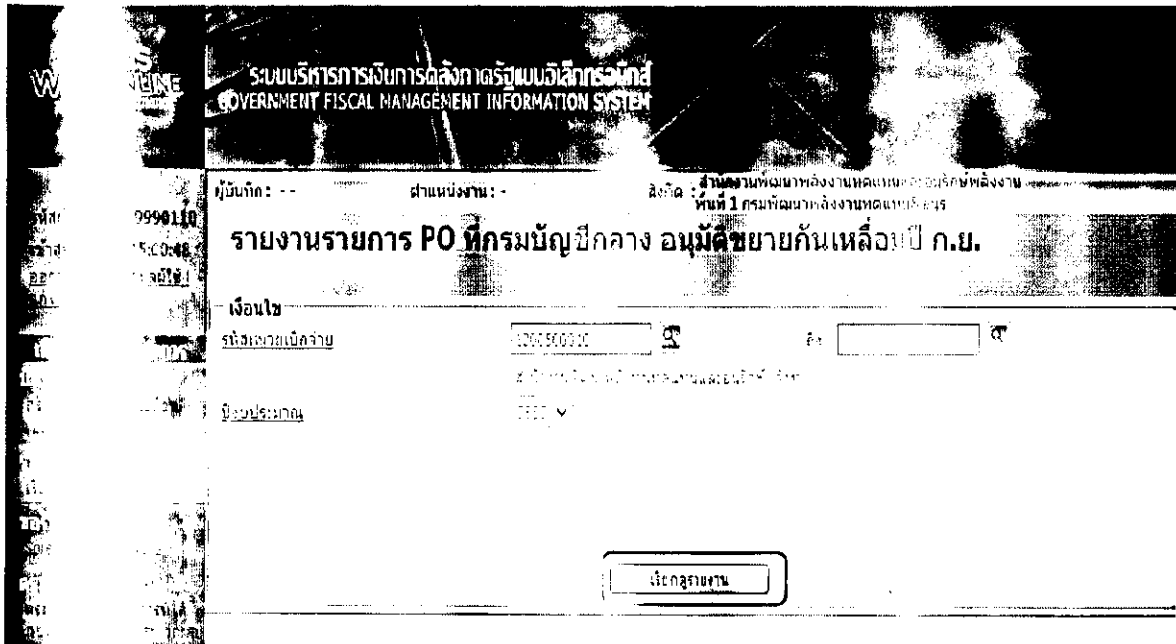

ภาพที่ 28

เมื่อเข้าสู่หน้าจอรายงานใบสั่งซื้อ/สั่งจ้าง (PO) ที่กรมบัญชีกลาง อนุมัติขยายกันเหลือปี โดยระบุ
รายละเอียดเงื่อนไขที่ต้องการเรียกรายงาน ดังนี้

ข้อมูลส่วนเงื่อนไข

- รหัสหน่วยเบิกจ่าย ระบบแสดงรหัสหน่วยเบิกจ่าย จำนวน 10 หลัก
ให้อัตโนมัติตามสิทธิที่ใช้บันทึกข้อมูล
- ปีงบประมาณ ระบบแสดงปีงบประมาณปัจจุบันให้อัตโนมัติ
กรณีที่ต้องการเรียกใบสั่งซื้อสั่งจ้าง ของปีงบประมาณอื่น
ให้คลิกที่ เลือกปีงบประมาณ
- กดปุ่ม เพื่อแสดงรายการใบสั่งซื้อสั่งจ้างที่กรมบัญชีกลาง อนุมัติขยายกัน
เหลือปี ตามภาพที่ 29

ระบบแสดงรายงานใบสั่งซื้อ/สั่งจ้าง ที่ กรมบัญชีกลาง อนุมัติขยายกันเหลื่อมปี

เลขที่	วันที่เอกสาร	เลขบงการเงิน	ชื่อผู้ขาย	เลขที่บัญชีภายใน	มูลค่าใบ PO	มูลค่า PO คงเหลือ	วันสิ้นสุดสัญญา	รหัสจังหวัด	หน่วยเบิกจ่าย	งบเงินไว้เบิกเหลื่อมปี
10001	15.01.2011	5411210	ผู้วิเศษสารจำกัด	บัญชี 6	6,210.00	6,210.00	25.06.2011	1300	1200500010	1
10002	15.01.2011	5411590	ผู้วิเศษสารจำกัด	บัญชี 6	6,210.00	6,210.00	25.06.2011	1300	1200500010	2
10003	17.01.2011	5411210	ผู้วิเศษสารจำกัด	บัญชี 6	5,537.00	5,537.00	19.05.2011	1300	1200500010	2
10004	22.07.2011	5411220	ผู้วิเศษสารจำกัด	บัญชี 6	6,000.00	6,000.00	19.05.2011	1300	1200500010	5
10005	05.01.2011	5411220	ผู้วิเศษสารจำกัด	บัญชี 6	7,674.00	7,674.00	19.05.2011	1300	1200500010	6
10006	18.01.2011	5311520	ผู้วิเศษสารจำกัด	บัญชี 6	3,537.00	3,537.00	19.05.2011	1300	1200500010	5
10007	22.07.2011	5411230	JaiDee	บัญชี 6	3,000.00	3,000.00	19.07.2012	1300	1200500010	5
10008	22.07.2011	5411230	JaiDee	บัญชี 6	3,000.00	3,000.00	19.07.2012	1300	1200500010	2
10009	22.07.2011	5411230	JaiDee	บัญชี 6	5,000.00	4,500.00	19.07.2012	1300	1200500010	2
10010	19.07.2011	5411230	JaiDee	บัญชี 6	3,000.00	3,000.00	19.07.2012	1300	1200500010	1

ภาพที่ 22

คำอธิบาย สอดคล้อง ตามภาพที่ 24 ระบบแสดงรายงานใบสั่งซื้อ/สั่งจ้าง ที่กรมบัญชีกลาง อนุมัติขยายกันเหลื่อมปี (รอบกันยายน)

- เอกสารจัดซื้อ ระบบแสดงเลขที่เอกสารใบสั่งซื้อสั่งจ้าง จำนวน 10 หลัก
- วันที่เอกสาร ระบบแสดงวันที่เอกสารขอใบสั่งซื้อสั่งจ้าง
- เลขบงการเงิน ระบบแสดงแหล่งของเงินใบสั่งซื้อสั่งจ้าง จำนวน 7 หลัก
- ชื่อผู้ขาย ระบบแสดงชื่อผู้ขาย/คู่สัญญา ใบสั่งซื้อสั่งจ้าง
- เลขที่อ้างอิงภายใน ระบบแสดงเลขที่อ้างอิงระบบใบสั่งซื้อสั่งจ้าง
- มูลค่าทั้งใบ PO ระบบแสดงมูลค่ารวมทั้งใบของใบสั่งซื้อสั่งจ้าง
- มูลค่า PO คงเหลือ ระบบแสดงมูลค่าคงเหลือใบสั่งซื้อสั่งจ้าง ที่ยังไม่ได้เบิกจ่าย
- วันสิ้นสุดสัญญา ระบบแสดงวันที่สิ้นสุดสัญญาที่ระบบใบสั่งซื้อสั่งจ้าง
- รหัสจังหวัด ระบบแสดงรหัสพื้นที่ จำนวน 4 หลัก
- หน่วยเบิกจ่าย ระบบแสดงรหัสหน่วยเบิกจ่าย จำนวน 10 หลัก
- งบเงินไว้เบิกเหลื่อมปี ระบบแสดงสถานะใบสั่งซื้อสั่งจ้าง
 - 2 หมายถึง ดำเนินการใบสั่งซื้อสั่งจ้าง (List) แล้ว
 - 3 หมายถึง ส่วนราชการจัดส่งคัดขออนุมัติขยายกันเหลื่อมปี (Confirm) แล้ว
 - 4 หมายถึง กรมบัญชีกลางอนุมัติขยายกันเหลื่อมปี รอบกันยายน
 - 5 หมายถึง กรมบัญชีกลางอนุมัติขยายกันเหลื่อมปี รอบกันยายน “ว่าง” หมายถึง ใบสั่งซื้อสั่งจ้างไม่ได้ดำเนินการใดๆ